申報

SHUN PAO

中華民國五年
西曆一千九百十六年
十月十六號　星期一
舊曆丙辰九月二十日
今天五張　售大洋三分
第一萬五千六百九十號
本館開設上海望平街第一百五十九號　電話二八九五號

本館告白刊例

評論前二行起碼第一日每行一元……第二日起每行七角五分……新聞後●後幅長行……每字……[illegible]

二元　半年六元　……
二元　半年六元　……
年三十五元二角　半年十二元
六角　報費先惠　郵票不收

上海電報局廣告

本局奉交通部訓令停止電報收費搭現辦法自十月十五日起實行嗣後除發往外國或經過外國水線及外國綫路電報之報費應完全收取現金外其餘國內來往之報費凡中交兩行停兌紙幣與現金一律照收本局亦不找出現款但所收紙幣以中交兩行之未停兌以前市面通行者爲限其他省發行之紙幣無論已否兌現因源市向不通行本局仍照向章辦理概不收受特此廣告

中華書局致謝來賓

敝局總店十四日開幕前昨兩日承各界惠臨指教至爲感紉惟招待不周諸多歉仄謹此申謝伏希公鑒　上海中華書局股份有限公司謹啓

日新綢廠聲明遺失莊票

本廠于陰曆九月十五日付唐澤如兄九月二十日期義生莊第八千八百七十六號計龍洋票四百元正昨在途遺失除向義生莊掛失止付外如有中外人等拾得者作爲廢票無用特登申新二報聲明

嚶鳴學算館函授招生

函授算術代數幾何三角仿往時書院辦法有月課及花紅館主即壽式算盤發明者　館址上海寶山路升順里五十三號欲知詳章來函附郵票一分即寄奉

吉屋招租

茲有天津路福綏里七十二號庫門樓屋五幢兩廂披屋三間自來水俱全此處均是殷實商家開設最爲合宜欲租者請至鐵馬路錢業會館西壁姚南記賬房接洽可也

全昌金絲吒力克無邊眼鏡批發大減價　每打卅五元　每付洋四元

頂上真正頭等吒力克金絲無邊眼鏡每付洋六元　其金吒力克無邊眼鏡輕重照秤用舊仍可收回兌換光線各種顏色均能驗配如蒙顧務早光降免失此好機會是盼　上海跑馬廳二馬路西口蘇州閶門外馬路分號同啓

韓恢啓事

審查已早告竣正候官廳解決以期速蘇我飢寒交迫之同志詎知各同志一時誤會謂因恢斷累致官廳遲不發款不知恢前雖有斷累已向各代表聲明截在報端國人共見恢自問心對於同志毫無惡意惟事有異相理有固然政府認款之多少官廳發款之早遲以恢一人斷難瞞隱一切主持惟歸官廳發款則審查有效官廳不能照發則審查仍屬無效言盡於斯尚希鑒諒他勢難問問非卸責也蓋審查事畢職務已盡恢與各同志係居同等地位

柏文蔚啓事

審查業已竣事發款之早遲款數之多寡應歸官廳主持文蔚對於同志責任已盡素有咯血之疾近因勞役復發即日赴醫院就醫各部分均請直接向事務所領款審查員概不經手至文蔚本身所負債務一萬一千二百元業已盡實全數犧牲不取分文此後關於善後事宜信函文牘概不過問亦不答覆特此聲明

招商局安平快輪准於舊曆九月念一晚即禮拜二開往烟台天津◉本帳房啓

奚幼湄聲明

啓者先嚴洞生公於民國二年五月棄養姊丈張寶泉適因開疾在側據稱先嚴臨終遺囑有四姊嫁時粧奩微薄另撥補助洋一千元云云當時先兄尚幼湄正在襁褓家慈勢孤未能與較遂來順受又經親友力勸勉出存摺一扣計洋一千元及冬即付洋五百元三年秋因租收減色未付找款距四姊帶領女傭擁至賬房逼司賬洋箱鑰匙硬行取洋三百元今春又強取二百元勒摺不還不知是居心爲此列報聲明將原摺作廢理由特此佈告

揚子水火保險公司廣告

本公司買辦姜炳生君因病久離職守現已告辭於一千九百十六年十月十六號聘請祝蘭舫先生爲本公司買辦　傑克生謹啓

驅逐劣子

劣子家祥即儒廷不務正業專入下流兩次送官懲戒終不悔改驅逐出外永不收留父子恩義斷絕關係以後親友如有銀錢上落鄙人概不承認爲特登報聲明惟希公鑒　寧波徐炳卿謹啓

南京浙江寶興銀樓遷移大功坊口擇於陰曆九月十八日開張

本樓向設坊口街面三山街大功坊北首坐西朝東門面已歷有年所因地位狹小特在門面石業已竣工今於是日遷移開張凡蒙賜顧無任歡迎特此披露

捷春桂圓號緊要聲明

啓者是年方致和與方步雲即清泉二君附設本號代理東海輪船事務此事本號向無關涉本主人誠恐二君自取人作保以及支取銀洋字據等項均不涉本號之事抑有此等事出逐向方致和君理涉本號以前圖章已作不還現今另換新圖章爲憑特此佈告　本主人方孔彰告白

英商有利銀行發行鈔票廣告

本行資本英金一百五十萬鎊本行總行設在倫敦分行在香港星加坡等處……已達……彰……本行發行鈔票……流通……特此佈告

壽筵移賑

啓者本月十四日爲家慈七十賤辰承……諸親友惠賜……謹以壽筵移賑……

楊叔英鳴謝

中國紅十字會誌謝九月三號起止

……諸君……共……元……中國紅十字會總辦事處謹啓

中國銀行廣告

代理金庫發行鈔票經理公債收付國庫款項……本銀行於民國元年成立法定資本總額銀圓六千萬元公股與商股各半……各地匯兌……

總行北京　分行京兆區域　直隸省　山東省　山西省　河南　湖北省　安徽省　江西省　浙江省　察哈爾　綏遠　陝西省　四川省　福建省　江蘇省　湖南省　東三省　……

中華書局發行　新小說

四馬路棋盤街五層總店業已落成遷入十月十四日開幕惠顧諸君請移玉該處爲幸　(丙80)

書名	冊數	價
藝術外紀	一冊	一元二角
慈禧寫照記	一冊	八角
清代軼聞	四冊	一元八角
清室外紀	一冊	八角
清朝野史大觀	十二冊	六元
情魔	二冊	六角
情賊	一冊	六角
冷獄	一冊	六角
廬山花	二冊	六角
瓶中緣	一冊	四角
八一三	二冊	八角
歐陸縱橫秘史	一冊	三角
石麟移月記	二冊	三角半
德國軍事偵探談	一冊	二角半
雙海之惡波瀾	一冊	二角
紀克麥爾生案	一冊	三角半
乾隆英使覲見記	一冊	七角
庚子使館被圍記	一冊	七角
歸夢	一冊	五角
拿破崙之情網	二冊	四角半
天刑記	二冊	七角
雲想花因記	二冊	七角
波瀾還恨錄	一冊	三角半
福爾摩斯偵探案全集	十二冊	四元
兒童曆	一冊	五角
上下古今談	四冊	一元
煞夢痕	一冊	七角
鴛鴦夢	二冊	五角
雙淚痕	一冊	二角半
生死美人	一冊	三角半
盜盜	一冊	一角半
火星與地球之戰爭	一冊	二角
八十萬年後之世界	一冊	一角半
雙鴛案	一冊	二角半
寫真緣	一冊	三角
美人劫	一冊	三角
情秘	一冊	二角
春夢	二冊	五角
美人局	一冊	三角
玉如意	二冊	五角
妻之百面觀	二冊	四角半
身外身	一冊	二角半
電妻	一冊	二角
倫得小傳	二冊	六角半
秘室	一冊	二角半
順治太后外紀	一冊	三角半
雙蛾劍	一冊	三角
悲紅悼翠錄	一冊	二角半
情仇	一冊	三角
情孽	一冊	四角
刺薔薇	一冊	二角半
春水沈冤記	一冊	二角
碧血巾	二冊	五角半
猩娘小傳	二冊	五角
續海上繁華夢	初集二冊 二集二冊	六角 七角
湖海飄零記	一冊	二角半
千古恨	一冊	二角
黃金舌	一冊	二角半
火星飛艇夢	一冊	二角半
蠶鶴夢	一冊	二角半
情謀	一冊	二角
孤雛劫	一冊	二角
鞠隸記	一冊	二角半
淒風苦雨記	二冊	五角
利俾瑟戰血餘腥記	一冊	六角
滑鐵盧戰血餘腥記	一冊	六角
黑奴籲天錄	一冊	七角
錢中人語	一冊	三角
玉環外史	一冊	三角
妖僧記	一冊	六角
夏春娘	一冊	四角半
現代之女子	一冊	三角
帽影釵光錄	一冊	二角半
猿幻奇案	一冊	三角
快活之旅行	一冊	三角
六十萬元之慘史	一冊	三角
娛中話	一冊	三角
奇童偵探案	一冊	三角半
●小本小說三十種		
血巾案	一冊	一角
魂游記	一冊	一角二
殘夢齋隨筆	一冊	一角四
黃金刼	一冊	一角四
桃源慘獄	一冊	一角二
花靈	一冊	一角二
碧玻璃	一冊	一角四
吳中奇冤記	一冊	一角半
水底驚奇	一冊	一角二
國富奇談	一冊	一角二
濯血驚奇	一冊	一角半
女傑麥尼華傳	一冊	一角半
閨中魔	一冊	二角
美人心	一冊	一角
紅薔薇	一冊	一角
一棒緣	一冊	一角
芸娘外史	一冊	一角
盜花	一冊	二角
閒閣豪賊記	一冊	一角半
菊兒慘史	一冊	一角半

上列各書無論男女各界隨時瀏覽既可以消岑寂又可以長見聞

商界諸君　商校諸君　銀行諸君　均乞注意

特色一　特色二　特色三　特色四

本書理論實踐彙備內分三編一理論二傳票三帳簿本書備有一期例題演成完全傳票及帳簿每傳票之下俱有解說詳言理由及應記之帳每帳之前亦詳理由及結算法本書傳票帳簿互相貫串且用國內最新通用之形式本書定價大洋二元三角特價祇售一元二角現展期一月至十月三十號止外埠郵費加一角書已出版購請從速

特約代售處　各省中華書局

商務印書館代售英美德法原版書籍

各種圖書均由本館特向歐美各國直接運到不下數千種科目完備定價格外克己並備有詳細目錄函索即寄不取分文

猿幻奇案　出版

全書一冊　價洋三角

書敘弟爭兄產糾結盜黨僞託兄名至富豪家行劫爲陷兄計不料富室之女與其兄夙有愛情力爲營護其弟又暗囑黨人劫兄去以幻術變爲猿嗣經名探勘得眞相延醫診治始復人形書中情節詼諧文筆變幻爲錢塘蔣君得意之作也

愛國小說　快活之旅行　全一冊　價洋三角
官場小說　帽影釵光錄　全一冊　價洋二角五分

發行所上海棋盤街中華圖書館啓　代售處　上海文明書局　中華書局

注意　特價　禮拜六

百期彙訂　本週刊共有長短篇小說七百餘種以月底出書日爲限前仍照前例精裝十冊售大洋六元平裝再交四元平裝再交三元取書

一期至第六期共六冊彙裝楠木箱一只特價售洋二元四角　第七期至十二期共十二冊彙裝楠木箱一只特價廉售二元四角

寄托深遠深得生文諷諫之旨非尋常……

詳註英漢化學辭彙預約券

預約陽曆本月底截止　購者從速售券處有……

此書羅列化學礦物工業諸名辭約及萬數名辭排列以英字母爲序英名後附名之理自可瞭然註釋中凡物質之性狀製法效用並化學作用名稱……研究化學者不可少之書……價四元五角（准陽曆十一月念日出書）

女子世界　天虛我生編輯……

游戲雜誌

香艷雜誌

發行所上海棋盤街中華圖書館

科學會編譯部緊要告白

本會總發行所現已移設上海北河南路七號……

中國股票公司儲蓄處廣告

本公司推廣營業……

新瑞和洋行

始創自英一千八百九十六年

本行創設滬江歷有年所專爲華洋紳商買賣房產以及掛號轉契繪圖打樣各種水門汀工程碼頭駁岸機器廠屋承造……新瑞和洋行啓

新開進昇鞋帽莊擇於陰曆九月十五十二日開張　新設在英大馬路香粉弄東首

商辦山東嶧縣中興煤礦公司事會廣告

……

聲明遺失蘇省鐵路股票

鐵路股票八張息單八張一切細號均列於後……[illegible]

萬利豐股票公司廣告專收

上海日輝織呢廠股份及各種鐵路股票證券內國公債銀行紗廠股份等均可交易本公司在上海英大馬路新鳳祥銀樓隔壁　2220

漢冶萍公司股東公鑒

現訂陽曆十月三十一號即舊曆十月初五日下午兩點鐘在上海北河南路總商會開股東大會務祈　惠臨並請於會期前七日內各持股票或息單赴四川路本公司總事務所驗取入場券以憑屆期與會爲盼　董事會謹啟

各界諸君公鑒

自共和復活大總統已依法……[illegible]

彭養光　許崇智　柏文蔚　李徵五　張匯滔　許世欽　韓恢同啓

南通大生紡織公司　崇明大生分廠　開股東常會廣告

正廠訂陰歷十月初三日　分廠訂陰歷十月初四日　在上海大馬路外灘十二號

本公司遞事務所開股東常會屆期務請各股東開明戶名股數（代表者請携帶股東委託書）於午後一時親臨與會是盼　南通大生紡織公司　崇明大生分廠　同啓

錫湖鐵路特設路員養成所招考廣告

本路創辦伊始才孔亟用特設立養成所聘請中西鐵路專門教員專以造就工程營業各種人才並授以本路特殊要旨以備本路建築運輸各項員司之用其一切詳情細章凡願投考者請來函索取并附郵票五分當即照寄（報名）陽曆十月至十一月（考期）十二月十五日（附告）本所專爲本路造就人才起見概不取費

上洋新北門內新開豫泰成皮貨莊擇舊曆八月廿八日　先行交易　擇吉開張　A 6348乙

謹謝金星人壽保險公司最迅速之賠欵　注意

次兒維貲今春由滬上金星人壽公司投保壽險洋二千元不料本月五日次兒因病亡故當報告該公司由總公司委託總經理許君派員查明即將賠欵二千元送交敝處收到距次兒亡故之日不過二十四小時可謂迅速無比足見金星公司之誠信殷實令人感佩不已且願爲各界諸君介紹爲荷　寧波慈西三七市董雲率次媳洪氏全啓　A 0312

中國救濟婦孺總會徵集獎品廣告

啓者敝會現因欵絀籌辦獎捐劵徵集獎品早經登報布告日來已蒙界善士大家慷慨解囊無論金銀首飾鐘表書畫金石古玩銅器磁器飲食品美術品化粧品一切日用必需之物凡可捐作獎品者如荷見賜請自登報日起至舊曆九月念四日止交四川路中國救濟婦孺總會收據一俟獎品徵集足額即行分配編號定期擇地當衆開標並預爲登報宣布俾衆周知以答熱心家之雅意事關善舉想熱心家當必樂於贊成也

中國營業公司廣告

茲者本公司今有新式頭等洋房數宅均在租界之內花園馬房一應俱全交通便捷空氣清爽於衞生之道頗爲相宜亦有租界內大小地畝數十處可備起造花園住宅以及大小工廠學校等用如蒙　賜顧請至英大馬路三十九號本公司面議可也　CA 615

太和園菜館開市廣告

本園開設羣仙戲園後面平望街業已修理工竣點綴完備於陰曆九月初三日先行交易擇十一日開張特聘頭等名司烹飪京蘇大菜應時小酌各色名點無不精美凡遇喜慶備有寬大官廳兆廳兼設西式房間幽而且雅冬備火爐以禦寒夏有電扇以生涼真可謂四季合宜地點適中車馬出入便利叫局捷速堂廳遇到定價格外克己凡蒙紳商學界諸君惠顧毋任歡迎特此謹白　電話三千一百八十六號　A 6875

再告鳳陽丸貨客鑒

鳳陽第三十九次下水途中失愼所有損失應照攤水章程業已登報聲明茲定於陰曆本月二十一日即禮拜二上午九點鐘在華順碼頭該船裝貨請泡立生台惟洋行公同總看屆時務望各貨客到場弗誤爲荷　日清輪船公司謹啓　7201

艾羅解毒藥

花柳之毒蠱人皆知患者事前豈不知其利害而不治乎蓋毒之中有速有緩者直至三五月後始發故初時見其不發以爲未染淫毒而輕忽之及至發現則已無及梅毒即有破面缺體之患即橫痃白濁亦極危險所以欲防其毒必常服以防之……[illegible]

定價大瓶二元小瓶一元　總發行上海三馬路中法大藥房　分售處各大藥房　A 2411

諸君曾否宿娼乎

回

祝蘭舫啟事

今承揚子公司傑克生君聘請鄙人爲該公司買辦但鄙人事務紛繁不遑兼顧特請周仲卿先生並命三小兒伊李同爲該公司代表各界如蒙　惠顧水火保險事宜無不格外克己以答盛情

恕訃不周

棣心一君於陽歷九月七日病故茲擇於陽歷十月二十日在貴州路壽聖庵領帖　恕訃不周　謹再奉聞　瑯家園充美里一百九十二號楊瓊慶堂謹啓

※時評※

◎不安　（冷）

今日政局之最大缺點唯不能使人心安而使人心不安而已以言政局龍既去粵張僅發電其他各省唯有小小之盜賊宗社黨僅有是名帝制餘孽僅有是號其他各黨各派之爭僅有種種之風說以表面論何嘗不安然而去粵而未離粵發電而勸以電其名其號其風說日傳而不息此表面雖安而人心實未能安

或曰不安者實維持中國之一法也有此種種之不安乃能有此表面之安苟此種種之不安盡去恐反有眞正之不安發生求此表面之安而不可得矣是說也余雖不能以爲非然而以此欲求中國之進步難矣

※專電※

◉北京電　國慶大閱經費開支百四十萬已由中行撥出

◉北京電　國慶經費共需一百四十餘萬

◉北京電　西北十省國會議員今午假先哲祠開聯合會討論選舉副總統問題

◉北京電　憲法商榷會議決主張下星期二開選舉副總統會又用投票法推舉副總統候補人馮國璋最多數次黃次岑陸等得數票

◉北京電　興亞借欵改約事東京覆電頗須以精銅計算年限則主張以收買定額爲止政府正在設法另商

◉北京電　汪大燮同意案衆院已列條日議程

◉北京電　政府因各省議會每變更中央頒行之徵收法令特通電應分別地方稅國家稅性質以明界限免爭執

◉北京電　內部通行各省區婦女纏足應飭屬責成地方團體實力勸禁

◉北京電　銓叙局主實行取消國院官制草案昨已經閣議通過決定準備提交國會聞內容與現制無甚變更

◉北京電　浙議員今午在公寓開討論會決議浙省造林請願事件

◉北京電　浙籍議員今日在第一公寓開討論會因浙造林事務所主任錢寶鈞來京請願森林各事

◉北京電　交通部任免職員之呈文昨已續行補遞稍有變更

◉北京電　褚輔成等二十人提出平政院違法受理交通部控案言不予懲處反爲副署執行原文甚長

◉北京電　農商部將兼差及坐領乾修人員分別裁撤

◉北京電　內務部主張令知事分期巡視民間

◉北京電　國務院官制昨國務會議已完全議決不日提交國會

◉北京電　魯省長政府屬意王京兆王不肯就

◉北京電　政府前擬設集賢院現改稱崇賢以顧問組織之但非官署性質

◉北京電　陸軍大學主用嚴格覆審學員

◉北京電　徐世光運動魯省長將成熟

◉北京電　溫宗堯辭浦口商埠會辦

◉北京電　朱家寶未辭職

◉北京電　明日衆院要案㈠投外交總長票㈡裁釐加稅之建議㈢愼重恢復地方自治及黨人生計練蒙軍剿蒙匪等

◉廣東電　龍軍鎗械由薩巡閱派員赴虎門婉商龍允多繳蒸尤兩日交回鎗枝七千

◉廣東電　陸督軍抵省後電阻各路民軍埋城

※譯電※

◉廣州電　瓊州居民現反對濟軍入境省議會要求阻止龍濟光挾軍需赴瓊龍氏仍居虎門砲台陸督軍現駐佛山其部下之軍隊現正從事搜覓龍氏在觀音山所埋之地雷日必轟發多次（十三日）

◉成都電　成都赴藏邊之兵沿途迫人提携行李騷擾頗甚聞有苦力多人慘遭鎗斃此種暴行爲前所罕有（十三日）以上路透電

※東方通信社電※（日本人組織）

◉北京電　駐京俄國公使於十一日至外交部對中美鐵道借欵中之綏遠甯夏蘭州鐵路修築之件提出抗議其抗議之要領謂該借欵有違西曆一千八百九十九年所訂中俄條約之精神又中國政府曾與俄國規定中國如欲修築張家口西北地方鐵路時應先與俄國協議今中國政府未與俄國協議擅將該地方鐵道修築之權讓與美國資本家顯爲違法云云（十五日）

◉東京電　列國對中美鐵道借欵之態度在當地所知者爲日本政府已經質問數次喚起注意最近俄法英三國政府亦已提出相同之抗議據該條約所載鐵道延長一千五百英里之中由豐鎮至蘭州之綫有違中俄條約之精神張家口以北之鐵道與中國聲明豫與各國資本家協議之意亦屬相反俄國政府抗議似頗强硬法國以蘭州鐵道影響及於比國銀公司海蘭鐵道之處不少爲抗議之理由（十四日）

提出抗議英國以杭州溫州及衢州兩寧州鐵道後及英國資本家之優先權故又提出抗議因此前途不免非常糾葛尤以該借欵前原爲帝制問題軍費故將來國會恐亦有議論云（十五日）

◉東京電　協約國方面引誘中國問題當地三新聞有段祺瑞氏與在中國之英人商議進行之報其要旨（一）中國加盟協約國方面協約國可以根據中國防止攪亂中央亞西亞法屬安南英屬印度德人之陰謀（二）中國加盟協約國媾和談判之際可與英法俄比等國同派委員參列會議主張自己之利益云云以防止干涉中國內政日本之行動云云（十五日）

◉東京電　據當局者談及此次派遣長尾飛行中尉至法一事謂此次之派遣與從來異因係屬於法國飛行隊如得許可得以研究戰時飛行隊一切之勤務或能立於戰線亦未可知云云（十五日）

◉東京電　日本特派赴俄大使閑院宮親王於今夜八時半歸京市中各揚國旗以表敬意（十五日）

◉東京電　第十次文部省美術展覽會今日公開（十五日）

※戰電※（英人路透電）

◉巴黎電　薩洛尼加戰報云斯特魯瑪陣線之敵軍扼守塞里斯至柴尼瑪陣線英軍與敵軍在中央及左翼接觸砲戰幾無間斷（十三日）

◉羅京電　公報云外錫爾伐尼亞之敵軍在瑪柴魯斯山隘進攻六次均爲羅軍所敗敵軍又在泊里台爾等處進攻均大受損失南陣線羅軍步砲隊沿多瑙河與敵軍接戰杜白魯加陣線現頗安靜（十三日）

◉雅典電　福尼愛爾海軍大將復致文希政府現信乃要求解釋運送砲隊步軍火至拉里薩之原因希內閣開會討論四小時之久陸軍參謀總長亦列席首相謂協約國將承認新內閣已無可疑（十二日）

◉亞姆斯特丹電　德公報稱德潛艇一艘在地中海擊沉法國巡洋艦里舜爾號該艦乃爲船所改載重三千五百噸（十四日）

◉瑙威京城電　瑙威禁止交戰國作戰之潛艇駛入瑙威領海違者須加轟擊惟在惡劣天氣中拯救生命者不在此例其他之潛艇可於日間明國徽露海駛入如因愼辯而加轟擊則瑙威不任其咎（十四日）

函授救急　秘術治生

此係醫學之一部授以急症中奇外怪異物取出救急治法（教員）係現今身著名之醫士數人本其平日經驗編爲講義凡識字之人均可學習兩個月即可畢業學費不收僅收講義費三元……[illegible]

上海拋球場　鄭祥泰皮貨莊廣告

……[illegible]

上海三馬路石路　七間新造洋式門面

華豐綢緞顧繡再放盤一月　新增新出品奇樣國貨綢緞

……[illegible]　十五起大放盤一月　電話一九六八

[illegible]

京都天　嫩面玉容

白帶丸

綢緞洋貨放盤一月　初七日起

……[illegible]

請……問

君欲攝精美之像乎盍往中華照像館……[illegible]

新出版　石印宋元明儒學案　出版廣告

……[illegible]

◉總發行所上海棋盤街文瑞樓書莊　分發行所……[illegible]

淸儒學案

聲明假充跑街

……[illegible]

上洋二馬路八十六號

氤氳至寶丹

坤界宜男寶

自强軒啓

●亞姆斯特丹電 電信報接電謂蘇門答臘東部南岸之巴淋馮州發生革命該報謂此事甚爲重大（十三日）

✻公電✻

▲黎總統覆梁任公電 梁任公先生鑒電誦悉功成不居懷虛若谷謙光盛德欽佩奚名惟是執事道重伊皋文邁賈陸身張儉望門之阨曆暘返日之勳草檄則筆揺千軍運籌則勝決萬里矢茲精碧再造元黃化紛爭使統一諸將重其片言進亂世爲昇平斯民賴其先覺每念覆奏之烈概興微管之思民功曰庸宜隆酬報勳高貲薄抱歉方深核實循名更何悅怍所請收回成命之處未便准行黎元洪寒

▲北京來電 申報中華新報館並轉列伍佛嚴壬价徵五禮卿印午諸公均鑒鵬抵京即病未得奉箋甚歉聞嗇後事至今未結天氣漸寒朔風入骨言念及此五內俱焚齊結束事宜計分數項一黨員川資二黨首廝眾三郵血死者家屬然際茲財政困難不得不先其所急黨首廝眾同屬不了而各黨員佽寒交迫無家可歸有懷莫白情殊難志同救國成則有功不屬敗則身先死難論善後辦法黨員應先於黨首且黨首即不能得欵補虧困死者寥寥可數黨員若不能得欵回里將來擴於滬濱者不知凡幾萬乞諸公主持就近籌楊護軍使將各小部份黨員及星散黨員死者家屬川資各費即日先行發下以便回里實爲德便至翻部事請印午省三味重諸仁兄酌辦驥振鵬刪

✻要聞一✻

◉英報論中行宜速兌現

十三日英文京報論中國銀行略謂國家政事非財不舉國家之獨立繫於財政之穩固而現政府之存在亦繫於內閣辦理財政之得當此中關係極大記者言之屢矣此理本極明顯乃秉國政者似覺未知之記者觀於國務院（總理僅有虛名而秘書長則握實權者）對於五月前袁氏垂亡時代所頒停兌現金令之態度竊不能爲秉國政者恕爲停兌現金乃極危極惡之舉使文明政府處此則其第一念念不忘者必爲迅速取銷此令立籌妥善方法之問題乃國務院不獨對於此令之延長冷淡視之且對於撤除此令之方法反從中阻撓焉

兩月前本報曾將中國銀行業已籌定一切必要佈置將在北京開兌鈔票此說係記者探諸適當方面而得者未幾中國銀行即有半正式宣言聲明八月中旬開兌鈔票足證本報前載消息之確實是時北京中國銀行確已儲集必需之現金足以抵付京師所流通之鈔票但國務院出而干涉銀行不得已乃取銷前所聲明開兌鈔票之決議國務院所據以反對者不過爲官僚派一種特品之理論中國財政本不穩健自停兌令施行後愈見紊亂民間日感其困苦高官厚祿者存資於外國銀行固無所苦雖彼小民其何以堪奈何國務院對於種種辦法凡不能使交通銀行與中行同日開兌者猶毅然拒絕耶

兩行同時開兌固屬甚善但外債不能告成則此事終難辦到而外債之籌借縱非不可能事亦屬困難此節記者前已言之再中行一經開兌則停兌令不廢除而自廢除重京師所流通之鈔票既有一半可以兌現亦而自然鬆動而政府挹注移挪之力亦可增加不難資助交行以謀早日開兌稍有思想者聞此言當可恍然大悟無如官僚派別具心思言者縱舌敝唇焦終無裨於事也如慮交行鈔票因中行開兌而損價值則試觀天津之往事該處中行開兌交行鈔票之價值不獨不低落且見漲起焉即使價值低落然屬暫時之事且中行開兌民受其益得失足以相抵況政府尚可設法聲明交行准照中行辦理之意以安人心而杜交行鈔票之跌價乎試比喻言之設有一人負債務兩起就事勢言同時付清兩債則力有未逮而專付一欵則大可支持今日中國正如是也尤有一危事亦有國務院所不置念者兩行既未能同時開兌猶一再猶豫不使中行早日開兌則其將來結果必使尙能營業之中行陷於半破產之地位等於交行也

中國銀行尙不因國務院之阻撓而破壞則全賴管理銀行者審愼忍耐保全產業之力今中行鈔票之債務自八月後雖有加增然存資亦隨之增多故中行仍可隨時開兌但須國務院審知應付債務爲政府第一責任耳

停兌令已予民間以莫大之痛苦一誤何堪再誤中行於兩月前即已力能開兌乃國務院竟不之許所持理由極不充分此事豈容輕視孰尸其責未可寬恕記者雅不願批評大員如段總理其人者但段若任用一變人操亂總統與國會依據憲法託其管理之國事則責任攸歸段實負之抑記者尤有不能已於言者段總理之權力果操諸國會之同意而不操諸北洋軍人派之猙獰則其辦理財政之不當早已使其辭職矣

十四日英文京報略謂頃從可恃方面得悉中行之所以未即開兌者實由梁士詒黨陰謀阻撓之故至於段總理前雖有中交兩行同時開兌之主張但今爲總統府與中行職員所勸稍已不復堅持前見又聞中行已允於開兌後兩個月內代兌交行所發小數之鈔票記者昨至中行見銀箱堆集盈千累萬存資之富爲中行向來所未有據行中職員云雖粲集京津各外人銀行庫中之存銀而比較之亦不若中行現所有者之多苟有不信者儘可至中行庫中而一察之夫現銀既堆存於庫總統與總理既皆有恢復中行營業之意而銀行職員又日望開門兌現然則中行何爲至今猶未開兌乎其中必有阻撓之者從可知矣據聞梁士詒黨向陳錦濤肆行恫嚇謂陳若不保全其同鄉人之顏面而使中行復業致礙交行之命運則梁黨對陳必有劇烈之報復此說近於無稽記者不敢輕信想胸襟明達之陳錦濤斷不致受其恫嚇且記者聞中行開兌與否其責在於陳氏果爾則中外之欽佩陳氏者必不疑陳氏之不盡其職也

◉再提查辦張勳案之原文

前者衆議院議員李燮陽關於張勳驕縱違法曾提出質問書質問政府當經國務院答復其文云據本院議員李燮陽等關於張勳恣橫驕縱目無法紀政府久不懲治是何用意提出質問咨一件咨請答覆等因茲逐項答覆如左一原質問書謂徐淮一帶已成一小獨立國常關由其徵收釐稅由其提撥江北官吏悉歸支配津浦路綫亦被蹂躪等語查徐淮一帶爲張軍駐地因圖運輸滙解便利起見稅欵就近抵撥軍餉軍人准發免票事誠有之亦不僅徐淮爲然然皆有案可稽並非擅自行動至於當地官吏應歸中央統轄者均係依法任免應歸地方管轄者亦均由該省省長照章辦理所謂江北官吏悉歸支配實無其事一原質問書謂帝孽與宗社黨由張勳結合謀叛通緝未獲之梁顧等均由其禮聘等語查滬通宗社黨事難證明且張勳曾經通電一再聲明與宗社黨無關至梁顧等亦經訪查並未在徐一原質問書謂其干涉國家行政權政府對之泰然毫不過問等語查張勳言論逾越職權已屢經責大總統並有通令誥誡矣一原質問書謂傳聞徐州會議不久有不可思議之暴動發現宜速籌對付方法等語查徐州聚集之各處人員現已解散張勳經政府電詰亦復電表明心跡報載傳說自難憑信總之軍興以來軍人言動多逾常軌現正設法消弭惟統籌兼顧實難操之過急且言須徵實事須有據尤不能輕率從事原質問書所謂竭誠愛國思患預防政府責任所在自當加意圖維期於共和正軌相應咨覆貴院查照可也此咨衆議院云云然衆議員等頗以此項咨覆爲不滿意又由鄒議員魯等提出查辦張勳案實指張勳四大罪狀要求大會公決其原文云據法亂紀律有明條有罪不罰國將不國安徽督軍張勳者向仇民國別有肺腸共和再造政府方與優容曲加新命雖因風雨漂搖責來寬往既失國家刑賞貽患養奸因而數月以來任意猖狂據徐州抗駐安慶數其最近大罪可爲四端國家財賦自有統系機關以爲徵收乃張既霸收濟江浦常關復强提兩淮鹽欵破壞政治機關阻止政治作用是爲紊亂國憲其罪一人民身體雖一審問之微亦須依法乃張勳濫殺無辜良民早難數計殺律浦車客時有所聞（截殺尤民其最著者）既弁髦刑章復蔑視約法是爲違反法律其罪二更復悍然大集軍人廣招帝孽迭開大會自爲主盟訂立章程紛擾憲報以推翻內閣爲職志不惜再三脅迫總統任命之閣員是爲抗拒命令其罪三以神聖國會爲仇敵因而叠次干涉國會議員之言論是爲蹂躪國會其罪四似此羽毀一方號召多省自爲行動目無中央儼若一國之內有二政府變更中央之國權破壞國家之統一政府既不能委爲不知知之而竟不按法嚴辦徒以空言申詰既不斥其姓名復不定其罪狀國人正疑政府罰不加諸有罪莫測用意何由乃近日張勳覆電反聲之來竟以上無道揆詆中央而以去朝廷黨爲倡言越職自負伉言公承壞法亂紀與國會爲敵非予嚴辦何以伸國法而維國基懲禍首而絕禍源謹依約法第十九條第十項提出查辦張勳案即請公決

◉春明珍聞二十七（漢存通信）

昨日（十二號）衆議院開常會先見其議事日程列有十八案可云多矣其中特別行政區域案二件議員證書案二件議員辭職案一件補選副總統案九件禁烟禁賭案各一件回復自治案一件查辦陳宧案一件并聞汪君大燮爲外交總長已由政府提交衆院做上次之例以爲此日必將投票故旁聽席幾有人滿之患又聞議員質問內交兩部非法任免官吏由內務部派試署參事某君到院說明以爲必有一番舌戰近日憲法審議會禁止旁聽以來偶逢兩院各別開會旁聽者格外興高采烈況乎今日衆院之有特別問題屆時相率戾止欲極視聽之盛孰意乘興而來轉敗興而返部員既未到院外交總長之同意票又須遲至下次再提其餘各案亦復無甚論辯殆亦煊爛之極歸於平淡歟湯議長主席特別區域決定暫歸原屬省議會監督惟察哈爾則察屬山西議員仍出席於山西省議會直屬議員仍出席於直屬省議會其行政上事項則歸直隸省議會議決於是一方有無地方可代表之議員一方有不出議員之地方不知議決此案之理由果何在也案中標一暫字意者尙爲暫時辦法將來恐終不免於別設特別區議會也議員證書及辭職事件照例無討論其時有人提議即投票以決定外交總長之同意與否竟無附議之人又適至休息時間遂未及諮詢而散休息後原提議人亦不再提此議至贊成者鑒於上項未及接洽率爾投票遂致否決之故不欲倉卒投票反對者既不欲再行否決致無辦法而招外界之攻擊亦不願即予通過以破壞其私望乃延宕數日再行解決今日不投票之實情如此別無他意也補選副總統爲事實上法律上必不可免之事僅於時間問題略有討論其結果先咨商參議院約定於一星期內定期舉行適參議院亦有電話來報告相同禁烟案交審查廣東禁賭案照案咨達政府回復自治案即通過查辦案交審查

內交兩部訴訟案經議員質問後國務院已有公文答復但稱據內務部咨稱云云又據交通部咨稱云云僅言查交通部一案業由平政院審理[illegible]呈請將該部處分變更矣云云而於內務部之結果如何竟置不提又無一字斷語毫無責任即論體裁亦殊可注意關於此案意見實爲兩失開平政院於今日以前對於屬吏控告長官俱不受理計有七八起之多今勿受理自失其判決先例復於同一案情爲歧異之裁決蓋對於內務部則請取消其處分對於交通部則請變更其處分似有同罪異罰之嫌機關辦事不可含有對人問題致自失其根據今交通部之執行命令已下而內務部之執行命令則以內務總長自不允副署遂爾擱置如此各行其是尙何法治可言眞實結果如何不可知矣記者爲中國三嘆不暇僅爲一案言也

議員對於徐州會議之質問國務院亦經答復大致謂傳言不實所稱擅行徵稅任官干涉國會致府等事俱屬誤會末尾數語則云軍興以來軍人言動多逾常軌現正設法消弭惟統籌兼顧實難操之過急且言須徵實事須有據尤不能輕率從事原質問書所謂竭誠愛國思患預防政府責任所在自當加意圖維期合共和正軌云云玆外之音亦可玩味近有人提出查辦張勳案所列罪狀大致即前質問書所列政府已經答復者將來通過否達政府後大約即據此次答復書再行答復一遍而已必無他種影響提案人爲廣東議員鄒君魯連署者三十一人亦無江皖之人

◉憲法草案已審議終了

憲法審議會於十三日開會王正廷君主席議員出席者五百三十二人主席宣告開會審議第八章第一百零七條衆議院以參議院選出之審計員組織之第二項審計員任期九年每三年改選三分之一第三項審計員之選舉及職任以法律定之第一百零八條審計院設院長一人由審計員互選之第二項審計院院長關於決算報告得於兩院列席及發言甲派主張審計院院長應由大總統提出經衆議院同意此派人純粹主張任命制者也乙派主張審計院院長由參議院選出其審計員則由審計院院長提出由大總統任命此派人主張選舉及任命二者間之折衷制者也丙派主張維持原案此派主張純粹選舉制者也主席提出表決贊成審計院院長由大總統提出經衆議院同意者不足三分二以上之法定人數贊成審計院院長由參議院選出其審計員則由審計院院長提出由大總統任命者亦不足法定三分二以上之人數贊成原案者亦不足法定三分二以上之八數三派中甲派人數最少乙派人數最多主席復告表決均無結果應報告大會由大會解決接議第十一章憲法之修正及解釋第一百九條國會得爲修正憲法之發議有人主張作爲大體討論贊成少數遂未經討論仍照原案第一百十條及百十一條均無討論仍照原案第一百十二條憲法有疑義時由憲法會議解釋之有人主張提出作爲大體討論贊成者少數遂仍照原案第一百十三條無討論仍照原案主席宣告憲法草案審議完全終了所有應加入之省制及提出修正案之國教等問題俟投出後再定開審議會期於選舉副總統問題下星期內開兩院合會商訂選舉副總統日期

◉徐州特別快信

張勳擬改變方針向國會疏通選段祺瑞爲副總統而以徐世昌爲國務總理現已着手進行

倪嗣冲回省後現蚌埠亦已由張勳派兵備防津浦路線似已全歸張勳管轄中矣

省區聯合會常川駐徐代表昨（十三）午後一時在參謀廳開談話會各省區代表九人張勳主席略開係討論關於補選副總統案

許造時昨由京來電報告國會現又有人提出彈劾案並臚列罪狀十二條要求政府懲辦

政府電飭張勳移駐皖境張語人政府要我離徐無非謂我係安徽督軍但我已屢電辭職而政府又不許得非有意與我爲難云云

張勳派赴輝縣之熊名道呂鳳山昨已回徐

聞徐世昌須俟月初始克來徐

萬繩栻已赴津傳與剩宋案內之要犯洪述祖近來在署內替張勳帮辦筆墨

李慶璋昨由京來電報告某事

傅春官奉張勳電召來徐昨日晚車回津

◉南京快信

省議會昨日午後二時開會（接續十三日議事日程）議員到一百八人（續到五人）議至第五案時秩序極亂鼓掌聲呵笑聲不絕於耳議長宣布討論終結表決後爭議如故議長無法禁止

辦理黨人善後事務所主任趙聯璜昨由滬乘車來寗謁馮督軍齊省長面陳在滬黨人窮迫一切情形請爲提前核發以便早日遣散

張繼彭允彝李肇甫昨由鄂電馮督軍詳述在鄂晤李王情形

聞馮督軍前日確有電致政府請飭張勳移皖離開徐州以資軍權

財部已派蕭某來寗調查雜捐苛細以便從事核減

財部昨來電催解欵甚急

聞安徽留滬之省議員昨已由滬乘江輪上駛赴皖今晨過寗

孫中山在不日來寗遊覽消息

瑞和洋行禮拜一拍賣

廿日二點半鐘在本行拍賣皮鞋拾包傢鞋木釘百只桶新鐵床拾二四棉稜拾包車糖磅包雪立克百餘天以及牆頭漆水子秤鐵樣子馬鞍襪馬傢生布袋線紗巾花布鋼錶子各稀菓吃食紐另物不計 瑞和洋行啓 乙2669

禮拜一拍賣 奉法公堂諭

寶和洋行

准于二十日上午十點鐘在法界自來火行東街及洋涇浜一百零九號等處拍賣木器什物不計 寶和洋行啓 805

禮拜一二拍賣

頭等住宅木器 織絨花織地毯

晉意師摩洋行

始創自同治十三年即英一千八百七十四年

准於二十日下午二句半鐘 英國名廠絲絨鴨絨緞面銅床 新樣時色花織絨織絲織花 地毯 被龍頭椅車料器 上等木器 大房間全 另一應琴名花不計 准於念一日上午十點鐘在本行拍賣 晉意師摩洋行啓

禮拜二拍賣

舊木器

寶和洋行

准于念一日上午十點鐘在本行拍賣大菜檯大衣櫥梳粧檯床及鐵床銅床電燈火爐皮椅衣鏡大小檯子廚房用具浴缸瓷器地毯等什物不計 寶和洋行啓

每禮拜二不限價拍賣公平足頭貨

啓者於禮拜二上午九點半鐘在本棧內不限價拍賣公平足頭洋行由英國名廠運來老牌細貨按期列刻有貨目詳細戳明貨各色樣任客觀看茲將本期拍賣各貨列後開六元絨元羽絹素西尺六色花羽綢花緞呢布羅緞素布羽布漆絲洋紗紅布市布原布棉漂洋細布人虎法緞於本月二十六日起按期排於上海英商瑞和洋行啓 乙2685

瑞和洋行禮拜三拍賣

准於念二日兩點半鐘在本棧拍賣

新沙遜 紅龍 華記 印度洋標 英皇藏寶順風車八小人馬鷄元羽 三磅半至五磅蛇鳥英國野鷄紅標 六磅半藍鷄八磅半九羽 龍虎李太白姜太公 大 英洋標 沙遜洋黃綢羅文漿 不限價義源摹仙圖色白花羽八綢四信記藍象色美花 紅標 上美布匯豐公司呢羽七磅猴色菜布 漂布 稍漬元芳 秦和布 公平布 紅龍 印度棉紗 乙7258

禮拜四拍賣

電汽像生

晉意師摩洋行

始創自同治十三年即英一千八百七十四年

准于廿三日下午三句半鐘在本行拍賣 大宗電器機汽機電報電話機汽電機聽筒鈴電發電機 以及一切應用什物不計 念二日可看 晉意師摩洋行啓

元芳洋行

每逢禮拜四

不限價拍賣足頭

本行創設有年專運各國名廠上等貨物每逢禮拜四不限價拍賣足頭元色羽毛布各色洋標布漂布斜紋白竹布等 元芳洋行啓 乙727

南市咸瓜街阜德參號 乙2783

月圓人壽

婦女氣體純屬乎陰善憂多鬱爲其本性習見風氣未開之處狃於積習復寢處深閨不習運動鮮吸空氣以致易於受病而體質日就衰弱其所生子女亦必無強壯之希望夫婦女爲國民之母西儒言之綦詳以此衰弱婦女欲產強壯國民烏可得耶是故醫婦女之病者當以養血通經爲必要倘信水不信紅潮不紅則受孕必難健康無望月月紅一藥專治血枯經閉白帶白淫或經痛經冷瘀血內積腹脹氣塊等症服之有絕大效力他如經期錯亂或一月數至或累月不至或滴滴不息或乾血成癆服此丸後通經血去瘀生新使百病不作常享安康誠婦科藥中之至貴也 惟受孕婦人暫宜停服

每瓶一元 每打十元

月月紅

上海五洲大藥房發行

河南路一百廿一號

時和

洋裝金銀首飾最著名之老號

本號專辦頭等珍珠鑽石翡翠玲瓏鑲嵌各種金銀首飾精巧花樣金銀器皿並承接定製戒指婚戒手鐲耳環等件格外克己以副惠顧諸君之雅意 本號主人謹啓

諸瘡一見消

專治乾濕癩疥○黃水瘡○癩頭瘡○爛腳瘡坐板瘡○鵝掌風○一切諸瘡 ○每瓶二角○凡患此瘡者一搽即愈不用浸洗消毒功效非常 ○衛生旅館對門石路洋行西首大藥房均售 ○

尋犬

今在霞飛路一（即寶昌路）近廣東走失色紅小犬一只得者請如送至霞飛路百六十四號當有相當酬謝 甲2458

失票聲明

今有遵申號支票一紙英匯豐洋一千二百四十一兩三錢又匯豐洋三百四十張恒昌記一同號拾頭太古洋行期票等共計張數遺失特此聲明作爲廢紙 何

學英文者注意

茲有留美畢業生現任滬上學校教科外尙有餘暇可應學校或任宅之聘專授英文上各種科學有意者請寄至本館函交詩字以便轉接洽 乙6049

久白濁

余患白濁五年身體衰弱外天天服藥無效友人介紹至三馬路永大藥房買得白濁丸服之見效甚速一星期後又買二盒七日遂愈今特登報以揚名譽凡患白濁者均可服此丸各藥房皆有出售 謝

興華花磚廠

存貨山本廠自製原料並照各式花磚新樣承造花磚並有六吋招牌價廉物美 本廠設在北四川路溪洞桂路 3620

的的確確 嬌

有口皆碑

厚豐寶號台鑒鄙人前日所購之貴品的確有效嬌驗同志均贊美故敝人今再付郵局一奉上洋一元寄下藥一料原班安無誤此請 ... 勿延 無錫北塘 莊蘇如泰 提 乙2856

沈製生髮膠

消十年以來治好已不勝計不靈包可退回惟鑒龍商標○本主人餘年小做方是的眞售價二元五角○又製一種咬髮癬藥咬髮者係吐去之髮根上有白癬之髮若不早治久癬變爲禿頂此藥專治此症靈驗異常每瓶大洋四角每瓶二角 上海三馬路望平街口 對門 入 藥室 啓 乙078

本醫室主人發明沈製生髮膠不論男女老幼氣血虧衰髮黃髮白病後產後髮脫稀薄生毛髮生髮一可之禿鳥黑潤澤以能洗如乾清香可以人永無落之良品固本髮妙劑多名目繁多切記認明

教授音樂

茲於有經驗之德國女士專授梅爾音每日下午時間在上海至酒有澀志路一等時授洋琴接洽二層樓者請九上八號可也 丁2567

尋狗

大母狗赤色白無尾狗二隻二因一一大一小帶有號圈○○有人見過請打電話到本界號處送還者必有酬謝決不食言 山田 告 甲2469

健陽多子衍宗丸

古方五子衍宗丸乃本堂主人製茲恩主人將此方藥料加工減法製法精良功效奇速此丸專治男子陽虧房事不舉或滑精早泄等症服之能保身持力健固精益腎大補元氣兼治婦女虧損經水不調等症每瓶一元三角 發行所 三馬路口 ... 乙2999

婦科聖藥

跑馬場所華人危是人...再遞送今九不月再不... 乙5926

存濟局周文卿大醫士

治小便腫爛 白濁刺痛 魚口橫痃 鼻

余因酒後誤入花叢忽焉下身染毒初患小便刺痛繼則白濁淋漓突起騎縫又生橫痃便毒腫爛異常日夜不止幸得友人介紹以周文卿先生專治花柳爲當世名醫特往診治先服丹藥內外敷藥即服即效不十日全愈誠世所罕見也特此登報以誌感謝

請爲包醫

寓六馬路 存濟局周文卿先生 對面 清和坊

周文卿先生秘製花柳丸林立每星期... 先生世家名醫專治梅毒下疳魚口橫痃楊梅結毒白濁淋症一切花柳諸症 每瓶一元 本局秘製專治 ...

星牌名片緊要廣告

物價騰漲今將本星牌名片價目再行更正已前各界諸君惠顧數年無不稱爲價廉物美自前年乙丙以來紙料價格飛漲同業諸君多有改價本號因各界惠顧照原價出售今因紙價又漲只得將價目稍加 另有精美紙盒及紙盒上印字每盒加價 上海河南路七七八號 ... 寫堂支店 謹啓

會審公堂諭

卸任仲裕抵押產業不贖 一案 被告 曹裕卿 抗不到案 茲以訊 無從 傳訊 以致 案懸未結 今特 登報 通知 被告 曹裕卿 自登報 日起 限兩禮拜內 投案 質訊 如逾期不到 即行判決 甲7150

勤益記號聲明

啓者敬裕記號自丙辰年六月底止 推於勤益永記 承辦 所有勤益招牌以及商標 生財貨物等件亦歸勤益記 以前勤益永記號如有人欠欠人之款以及遺有勤益 兩字 以分界限今遷移三馬路 泗涇路 口 隔壁 勤益永記經理自行理楚 不涉 裕記之事 日後 勤益裕記 開張 恐未週知 特此 佈告 勤益裕記號謹啓 7283

成豐股票公司

收買全國各種股票 證券公債票 並代客買賣現銀交易價格從優 至請駕臨三馬路新開酒館對門兆福里 誠棋盤街工部局接洽 電話一七叧三 乙6725

敬謝中華水火保險公司賠款異常迅速廣告

啓者小號等於九月十二日上午被鄰右救火延燒幸先於中華水火保險公司投保火險現該公司已將賠款照付毫無留難迅速可嘉特此登報鳴謝 公司當即報告中華公司駐杭經理 ...

應募赴法未及啟程之工匠並保人同 ...

瑞和機器磚瓦公司緊要廣告

啓者本公司所設小沙渡十有餘年各界惠顧承蒙稱許惟近來有無恥之徒在外混冒本公司牌號各式樣瓦磚冒充本公司出品以欺騙主顧各界如欲購用本公司出品請向本公司直接定購以免受欺 每千計元三十兩

各輪船旅客特別注意

吳鐵珊書家喬遷

月初四日遷居小北門內大境路濟恒里第一家 同人等啓

感謝 永益公司賠款誠實

先嚴於去年九月間由汪君介紹在永益公司保壽險一份不幸於本年七月五號逝世當即報告該公司立派員來滬驗明照數給付賠款 先嚴生前好善樂施今得永益公司保險之益庶幾無負先嚴之遺志 上海 中華書會 同人 謹啓 乙7274

永益賠款可稱誠實無欺

謝以誌報用誌敷言以表私忱俾世之欲保壽險者得所則 ... 保險公司 ...

誌謝上海永益公司賠款信實

先慈胡氏太夫人在日曾向上海永康公司投保壽險一份不幸於本年七月八號逝世其保單由永益公司接辦先慈去世後永益公司立派員來蘇查驗賠款無訛已如數給領照章給足見信義昭著特此登報 蘇州 ...

敬謝永益公司賠款之信用

先慈陳太夫人在日曾向上海永康公司投保壽險一份不幸於七月十三號病故先慈是永益公司接手承辦以前永康公司保單已由永益公司承認賠款照章給領足見信義昭著特此登報以伸謝忱 蘇州 ... 謹啓

謹謝永益公司賠款迅速

啓者陸王氏於去年九月間向永益公司投保壽險一份不幸於本年七月十號病故立派員前來照章賠款迅速之至特此登報 ...

草聖眞參 高麗尹溪石先生

以草聖名於世者也所帶生乾眞參有起死回生之功運售粵港南洋歐美各國二十年之間粵人久近病疾痨病煙瘾一身骨痛盜汗遺精惡寒血咳嗽諸症次第全愈 ... 每兩三枚二十四元四枚十八元五枚十五元六枚十二元 ... 大小餘件均有定例 先生現寓上海北四川路求志里九百零八號 粵人上海廣生行林煥南 傅愛人 壽公司游蔭香 吳侶鶴 仝白 乙2956

京都 名相 陳松樵留滬

請先生向在京都鑒甚廣聞人多矣決斷吉凶禍福一瞭如指掌直言無隱百不失一 諸君欲試之弗謂予之妄也現寓英大馬路大慶里三弄一百十四號門牌 每日早九時至四時 在本宅候教 黃楚九 黃國英 陳完 金啓元 仝啓

擇於九月二十日開市

新新錦園浴堂

仿效開設五馬路正豐街清和坊沿外洋浴池衛生 ...

患梅毒諸君注意

九十四又名梅毒第一針愈爲歐洲德國著名大醫士所發明 ...

京都天德堂

無論男女老幼來期服藥不包愈 ... 專治花柳惡症 ... 楊梅毒瘡 疳瘡下疳 無口 腫爛 痔瘡 漏瘡 小腸疝氣 ...

新鮮牛痘苗廣價批售

本藥房新到上等牛痘苗 ... 上海四馬路棋盤街五洲大藥房謹佈 丁2364

久痔斷根 永不復發

余同事十二人患痔瘡有多年者 ... 每瓶一元 ... 天津 北門東 ... 本處分發 ... 乙8969

國民快覽

出版廣告 時宜切實用 合家居行旅必需

是書由本公司聘請專家編輯 ... 每部四角 ...

立愈小腸疝氣限三日永遠斷根

京都天寶齋○凡患疝氣症○從速購試○立能消脹平痛○可以一劑而止○宜備宜認○毋以自誤○另有專製小腸疝氣丸每服一元五角 ... 京都天寶齋啓 1099

懷安施醫局

特延 陳伯威醫士 專治一切毒門 花柳惡症

如蒙診病均不取分文施醫局設在六馬路電車轉角處和興米店東首間壁第五家石庫門左首 懷安施醫局 陳伯威 號金小洋二角 6636

太陽參茸補血精

... 每瓶大洋一元 乙7114

農商部審查國貨特等獎

參茸珠水 廣嗣金丹 滋狗腎汁

人生未有不由先天之源五臟之本十二脉之根而性命寄焉凡人成婚太早以致精虧……

所啓 上海寗波路弄口辦香廬總發行 天津北門東獅子胡同○長沙糧道街○安慶軍署西○大馬路○杭州陳列所○北京觀音寺街青雲閣商場 67○

上海春華祥合記洋貨號正式開張

本號創設在法大馬路吉祥街口座北朝南四開間洋式門面自運歐美時新綢緞呢絨嗶嘰羽毛紗綾花素羅緞廣藍竹布以及被面等花樣繁多不及細載茲擇吉陰歷九月十六日正式開張定價格外克己以廣招徠凡蒙士商賜顧請認明本號招牌庶不致誤 乙7188

感謝周森友醫學博士

院周博士之手腕敏捷藥功神速鐘不過五分施治可畢時未逾三天病已全愈 愛仁醫

根掃去除匯院叩謝外合亟登報感謝一則彰先生術醫高名二則藉指門徑與我青年同病者往診焉

花柳淋症染之者衆愈之者寡蓋海上醫士多治法一經施治病者痛楚不可言狀診莫敢醫者亦束手無策聽其肆毒我青年同胞偶一染此即身敗名裂局勝浩嘆余得此症久矣經名醫診者夥矣而醫者自醫病者自病未有若跑馬廳龍飛隔壁中華……絕且無痛楚

上海赫司克而路北首七百十五號奚耕青謹啓 乙7070

京都達仁堂樂家老藥鋪

如意狗皮膏 專貼風濕麻木勞傷咳嗽筋骨疼痛男婦皆宜
東阿膠 補肺養肝滋腎益氣化痰止咳補虛調經
全鹿丸 氣血雙補男婦皆宜
參茸藥酒 培補氣血延年種子活絡疎風
虎骨藥酒 治腰腹麻木筋骨疼痛半身不遂五勞七傷
參桂鹿茸丸 專能大補元氣引火歸原調經營衛益智滋陰
參茸固精膏 專貼滑精下淋腰脊作痛及婦女氣血兩虧
安坤贊育丸 防崩止帶大補諸虛症調引立見奇效
救苦金丹 治氣虛血衰赤白帶下子宮寒冷半產滑胎
萬病回春丹 治痘疹發熱傷風痰壅頭暈身痛乍寒乍熱
保赤萬應散 專治小兒百病如神
秘製鹿胎膏 專治五勞七傷諸虛百損形體羸弱遺精便血

以上數種為我北京同仁堂著名靈效之品諸君光顧為荷

上海英界拋球場一百念九號門牌 天津設於估衣街西口內路南 漢口黃陂街瞿家巷口外紅磚門面 外埠函購兌洋立寄 T3198

四馬路胡家宅聚元樓徽麵菜館

本樓始創以來歷今數十餘年素蒙惠顧各界贊揚許可今值共和中興全國統一正當商務進行之秋各業競爭之候茲因敝同業數家均屆紀念特別改良而本主人鑒此遺生賽勝錦之心是以不惜重資特向京徽聘請名廚精究衛生食物佳品各色菜麵調和豐厚非圖漁利但願營業推廣起見前收大洋針菜今無論菜麵於九月初一日為始一律改售小洋以昭公允而保久遠如蒙惠顧格外克己以副諸公之雅意焉 甲2284

岳藥房岳醫生鑒

本館創設以來已將兩載所發行之壽牌新牛痘苗貨色非常頂真價目又極便宜所以消路極暢茲恐遠途尚未周知故再登報聲明如欲購辦請速至本館面洽為盼 上海法界呂班路五十三號上海牛痘館啓 T4026

失竊棧單聲明

舊曆九月十八日十點鐘在外圍路六號……失去小皮夾一只內怡和紗廠三萬八千一百廿四號小破子五十扠棧單一紙又三萬八千一百廿五號小破子五十扠棧單一紙鴻源紗廠二千五百另六號油花三十扠棧單一紙恒昌源……棧單一紙又三星號五十元成票一紙朱智記一百元成票一紙恒豐紗廠棧單一紙……作廢特此登報聲明如有人拾得望送至英大馬路新鳳祥後日新里怡豐號謝洋十元 該棧單及成票各戶……切弗受愚抵押已經報過捕房向各紗廠各戶說明作廢 乙2699

伍景明先生無愧新世界之牙科第一

……上海英界四川路四十號洋房分醫局在四馬路新南樓隔壁……

充震揚針灸科

瘋癲……診五點止過時不候……介紹人周金祿……設立分診所於新世界對面大慶里第二弄第一家……

翁方綱文集預約廣告

本館前印行足本翁方綱詩集蒙遠近士林爭購而文集一書尚付闕如閱者多抱未窺全豹之憾是書乃侯官李君彥章編次印行頗少而板片久燬本館今照原本附精章校對詳細並覓得收藏家英和相國編輯翁方家事紀略附印於內俾閱者於北平家事得其大概矣是書裝訂十冊定價三元預約半價一元五角外埠函購另加郵費二角九月底截止準於十月初出書印有樣本欲閱者寄奉

總發行所上海四馬路棋盤街北同文圖書館 乙7146

包愈花柳毒門永不再發

上海義商壽彭堂包愈一切毒瘡治愈者無數犀黃解毒橫痃膏專治小腹兩傍生核作痛貼之未破即消已破即斂每張一元 春發者服下亦能將筋絡骨髓餘毒掃除盡淨屢屢試驗神效無比真天下奇藥也大瓶四元小瓶二元 痛披毒下疳散每瓶雙料二元單料一元如男子下疳潰爛上下一切瘡毒搽之即愈

本堂始創犀黃八寶化毒丹製煉之精用藥之異奏效速為假冒各家所萬不能及無論楊梅結毒下疳橫痃身破皮爛婦人下部腫爛一切危險瘡毒等症服之無不到病除雖數十年老症服用過輕粉升藥收毒入骨致生肌止逢……加倍如用雙料則藥力大而收效更速另有殊……上海河南路七號洋房義商彭壽堂藥房啓 5673

上海三新路開 仁和綢緞號現已裝修工竣擇陰曆九月初三日先行交易特別放盤一月 象辦綢緞幛壽軸 如蒙賜顧請認明西壹錦里口上海旅館隔壁電話三三六四

紅咲豐記旅店有限公司廣告

本公司始創旅店滬上軍政紳商各界通商渠集之地敝公司熱心優待旅客起見開設上洋英界熱鬧繁華中點之處出入交通利便在清和坊口正豐街走馬弄台寬大房屋四上中餘間會客官廳置備電鈴電話電燈均已完全裝式改良新樣銅床鐵床分等房間甲乙丙三等花緞綢紗被褥格外華美清潔及茶房女使妥實熟手招呼週到特請西名廚華菜西餐貴客適意所便顧全衛身有益旅費重優折扣倘蒙各界諸君光臨惠顧無不歡迎認明本公司牌號為記庶不致誤 創辦 宋昂 5109

大力精丸

廣州藥街黃灼生藥房新法大力自來精丸為國貨特別健陽宜子之秘寶○立能補腦添精有虎豹猛熊壯之精神凡老少命門火衰精力疲萎子嗣艱難均奇效○並治腰酸腿軟遺洩夜久濁神疲胃弱痰咳哮喘體冷腦虛面黯唇青頭昏腹痛調經止帶先後天虧損百病價二元四元八元○代理上海棋盤街東樂群藥房○天津東馬路共和藥房○杭州鼓樓大藥房保合和 2760

上海大利源股票公司廣告

本公司備資專收全國鐵路股票及有期證券各種公債票各銀行公司各大廠股份存單收據一切均可變易外埠函件當班答覆其洋託銀行或郵局匯寄皆可代客買賣其價亦當格外克己以副惠顧之盛意 大源石路四馬路北 大利石路二馬路西 全啓 4479

久年夢遺而得愈

夫人之所不能免者病也然病之種類甚夥其最烈而難治者莫如遺洩一症矣其患是症之原因多由於少年早婚或因思念過度終日不離以致心腎不交余常患是症迄今已逾五載求醫服藥百無一靈且身瘦肉消神疲不醒飲食無味竟日沈迷非獨麟之難得已知性命將不保余自思之病已如此惟聽天而已後蒙舍親王君傳云上海二馬路京都天寶齋藥局特別研究新法化學秘製純陽遺洩必愈丸能治一切夢遺滑洩等病且服之有中流砥柱之力余聞之遂購一料計洋五元按時服食服之五日始見應驗食而知味精神漸強厥後又購一料隨服隨愈非但遺洩全愈而且身壯力健疾已除喜過望外余思無德可報特將靈驗實據刊於報端以告患此病者也 南潯北柵彭梅卿謹啓 6690

美國醫學博士李復生

紐約洋人外科○梅毒科○花柳科○喉科○眼科○耳鼻科○皮膚科○種痘以及各種外症剖割並有良法戒烟 非常穩當數年經驗毫無痛苦並無所禁忌 診例列于後 ○時間○門診上午九時至十二時○下午二時至五時○出診五時至八時○拔早過時加倍○急症隨請隨到○門診一元○出診六元一角○往宅二元一角○種痘二元一角○戒烟每日一元五角○跑馬廳龍飛馬車行東首一百二十四號

購強種精血丸者又得優美贈品

時花美女圖

強種精血丸 (治效概略)
健腦起衰
養心寧神
固腎葆真
益肺止咳
開胃進食
寬腸利便
調經安產
清熱退癧
去積除疳
潤膚悅顏

(總發行) 上海中英大藥房

大瓶洋一元二角半小瓶八角半購一大瓶者送圖一幅如購兩小瓶亦送一幅購滿一打價作八折並送圖十二幅外埠函購連贈品即日寄奉寄費免加惟批發不在此例如向分售各家購取應得贈品即由各家照送

繪畫精妙色彩鮮明……

再造共和 自由鐘香煙

帝制取銷本公司之自由鐘香烟適逢出世故此實為再造共和之一大紀念品出世以來大受愛國諸君歡迎咸謂此烟香甜適口裝璜精緻直駕舶來品上比來銷路之廣誠非意料所及敝公司既承邦人稱許特向著名織廠定織精良國貨大幅絲巾用作贈品以答惠顧諸君之雅意欲得紀念品者盍共鑒諸

外埠內地均有代理

五十枝罐裝每罐大洋五角
二十枝綠包每包大洋二角

注意凡購自由鐘四罐或十包贈精美國貨絲巾一大幅

上海南京路三百九十號 天津英租界大馬路二號

上海南洋兄弟烟草公司謹啓 6743

百代公司

留聲機器 諸色音調 唱句真確 金鋼鑽針 機匣華麗 諸君試聽 函索樣本

雙面戲片 一律齊備 毫無虛偽 不須更換 物美價廉 當知非謬 即寄弗延

◎兼辦影機 電光活動 發電引擎 大小電機 或購或租 影戲新片 五彩鮮片 搖片一 妍等件概俱全任客自便

伯庸醫院 許病時間及診例

門診 上午九時至十二時 下午一時至三時 診金一元 復診五角

出診 下午三時至六時 診金五元 門診不取出診號 概不隨請 急病隨到 貧病不計

地點 跑馬廳路口一馬 電話 二四六一 Z423

塊塊淡

快活戒烟糖 4800

老虎牙粉發明人此糖發行多年來日本士紳均信賴……每洋……每洋……總發行所四馬路……林 1666

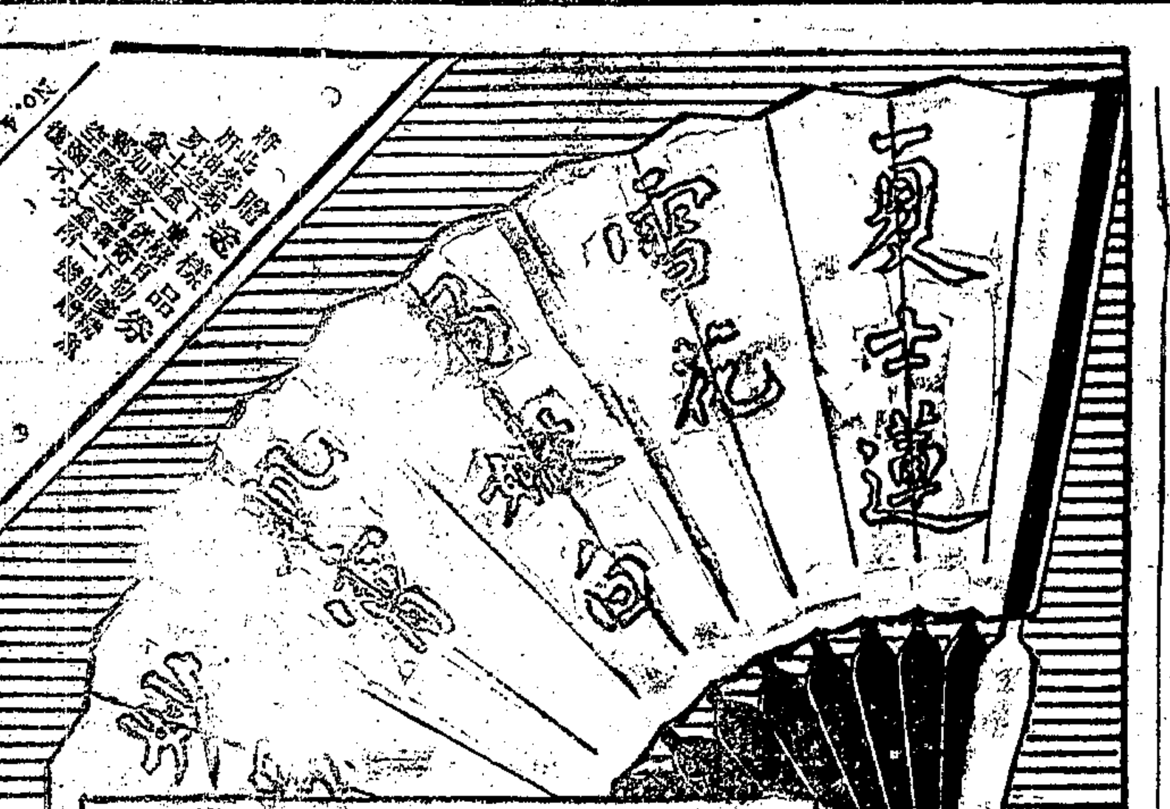

TRADE MARK "HAZELINE' SNOW" 商標

夏士蓮雪花 商標

夏士蓮雪花與解百勒麥精魚肝油乃寶威大藥行特色製品中之二解百勒麥精魚肝油之強壯身體猶如夏士蓮雪花之嫩白皮膚此二者並皆佳妙已為全球所公認凡經用夏士蓮雪花者請將其空盒并樹郵票十分寄下當即郵呈解百勒麥精魚肝油樣品一盒以便試服俾諸君兼獲面頰嬌嫩體質強壯之幸福也

注意 近多假冒賺時務祈仔細認明商標與本行牌號庶不致誤

北京 上海 寶威大藥行

乳母不健養子不強服解百勒麥精魚肝油母子定能強健矣

花柳勞症專科 李振軒醫例

李振軒醫生留學日本陸軍醫院微生物學專科前由丁福保醫生介紹君以銀三千兩聘往四川診其全家病俱獲全愈茲回滬江行道問世專治癆症吐血咳嗽淋濁白濁下疳梅毒等症 診例門診一元(上午九時至十二時下午四時至六時)出診五元 梅毒六○六 ……寓在上海英租界新馬路巡捕房對面……

我願天下耳聾人同聽

敬啓者家嚴年逾古稀身體素健惟兩耳聾閉業已二十餘年雖高聲大音尚難明晰就醫服藥亦無效……今夏有事到申適及家嚴……服之神效非常包可復聽……作安披露 0699

信益公司 專收各種股票公債證券及不中籤獎券等代客買賣佣金比衆克己 如蒙賜顧請至上海英大馬路石路轉角衣莊隔壁弄內 Z1957

勃來克司登火油引擎

用此引擎運動抽水機能可事半功倍永免水多水少之患

此引擎為世界上最堅固最省費之發動機中國各處廠家用此老牌引擎運動機器者已有數百部均能得極完善之工作且用法十分便易茲歸小行獨家經售賜顧諸君請臨上海福州路念號乃荷

英商茂成洋行經理

要聞二

◎十一日之國會

參衆兩院議決補選副總統各情已詳昨報茲再將當日所議各案分誌如后

十二日參議院開會議決副總統問題後接議第七案全國禁烟聯合會請願事件（延前會）議長謂前次有主張交原請願委員會修正文句者因兩部總長出席而延會今請大家討論宋淵源君主張付法制股委員審查之李兆年君謂院決規定同一議案於一會期內可爲第二次之提出前此何君士果之提議案已經否決此案當然不能成立且此案三條關係刑律之修正刑律豈可妄然修改王文芹君謂憲法尙有修改之地步而刑律何以即謂爲不能修改况同一會期不能爲第二次提之說定亦不能限制全國人民請願韓玉宸君謂此案本員贊成成立然條文如何修正應於大會公決張我華則主張於委員會修正文句議長謂審查會審查結果此案有受理之理由贊成此案受理者請起立多數第八案交法制股委員會再行審查湖南省議會代理議長彭兆璜安徽公民江辛等請願事件議長謂現有某某請願亦爲此事贊成一併討論者舉手多數議長宣告討論大體某君謂前陳谷兩總長來院報告事隔已久雖發言草約撤回恐遲則無及請議長行文咨送政府許發君謂前次草約雖云修正兩默擬政府意旨恐旨係草草辦過本院此案應改爲建議案請政府明白咨覆議長謂贊成此案受理者起立多數金兆棪君謂本院議員二年改選三分之一今日雖限期尙未滿然本院選舉機關爲省議會而省議會會期只四個月若待省議會停會之後再召集改選本院議員所費手續實多議長謂現已欲報告本院議員二年改選三分之一乃國會組織法規定在省議會開會期間應咨請政府通知各省議會預爲選舉特爲報告時至五點乃宣告散會

同日下午一點衆議院開會議長湯化龍主席延至一點三十五分始足法定人數議長報告滿兩個月未到院議員九人應取消其議員資格又報告請假在七日以上者易次乾葉顯揚等六人依法表決允許畢遂照本日議事日程開議第一案特別行政區域仍與原屬各該省共一議會殊多困難諮詢案大總統提出審查報告委員長王鑾家君報告畢鍾君才宏反對審查報告主張同一議會以爲既主張取消該特別區域則必須另設區議會王玉樹君則反對之主張區議會以區議員每縣一人每旗一人人數過少不能組織成立且此法通過必須數月之久是另立議會反無議會矣是以本席主張必俟憲法議決關於地方制度規定後再爲辦理現在仍照舊屬省會監督趙君良辰反對之而馬君驤則又贊成審查報告李有忱君復反對審查報告時有人提起討論終局之動議有五人以上之附議議長謂現在有五人以上之附議得不用討論即付表決現在在場人數三百九十六人起立人數二百十六人多數現以本案反對審查報告設區議會表決贊成此說者起立起立者少數又以審查報告付表決贊成者多數遂決定即時咨達政府遂議第二案各特別區域仍歸原屬省會監督建議案二讀馬君驤主張將第一案議決對於察哈爾之規定加入本案郭君人漳謂本院前於財政總長謂關於財政事件限十日答復現在已否答復議長謂現在尙未答復秦君廣禮提出修正標題云咨請政府通介各特別區域凡關於行政事項屬於省議會職權者仍歸原屬[illegible]修正察哈爾智齡直隸省會監督其他各特別區域仍歸原屬省會監督議長以其說付表決贊成者亦少數張國淦君提出修正表決起立者只三五人議長以原案付表決贊成者大多數王玉樹等提議即日開三讀會附議者在十人以上議長以同日開三讀會付表決贊成者大多數遂開三讀會孫潤宇君請以原案付表決耿兆棟提議加入川邊歸四川省議會監督贊成者少數又以原案全案付表決贊成者大多數遂通過第三案新到院議員傅師說兪之昆汪汝梅當選證書審查事件審查報告審查委員長陳士髦登台報告畢議長謂議審方式不同資格別無錯誤議長謂有無討論衆謂無討論議長以審查案付表決大多數贊成第四案新到院議員郭漳鎏王斧軍趙正印張良弼張鼎彝王志勳當選證書事件審查事件決定交付審查遂宣告休息二十分鐘休息後開議補選副總統事議畢接議第十五案禁烟建議案議員鄒魯等提出提議人說明理由後萊夏君主張省略審查議長以付審查付表決贊成者多數第十六案請將廣東一切賭博刻日禁絕嚴申法令建議案議員鄒魯等提出審查報告委員長王謝家報告云本會認爲正當辦法仍維持原案云云告畢衆謂無討論遂以審查報告成立是否開二讀會付表決又表決即日開二讀會耿兆棟提議省略朗讀王侃謂賭風之盛不止廣東主張將廣東二字删去討論結果仍以原案通過同時又經過三讀會此案遂完全通過第十七案請回復縣議會及城鎮鄉自治會建議案議員張傳保等提出審查報告審查長王謝家報告畧云贊成原案惟稍加修正意旨仍屬相同報告畢議長以付二讀會表決贊成者多數湯松年君提議即開二讀會得多數之贊成遂開二讀會亦無討論遂以內務委員會之修正案付表決大多數贊成又決定即日開三讀會全案付表決贊成者多數通過第十八案請查辦前四川將軍陳宧案議員張知競等提出初讀時提議人說明理由畢秦廣禮君請交審查郭君人漳等反對之討論結果議長云先例均經審查現在既有提議不能不付表決贊成本案付審查者起立衆起立多數決定付特別審查議長又報告參議院覆稱已經院議定允本院之請求準於七日內開協商會遂謂議事已畢散會時五點二十分

◎鄭家屯案四次談判紀聞

九日大阪每日新聞東京專電云日本駐華林公使於八日偕同出淵船津兩書記官又赴中國外交部會晤陳兼總長夏次長等再行談判鄭家屯事件此係第四次之談判當時林公使仍堅持其要求條欵謂鄭家屯事件既經前三次之談判無復討論之餘地惟望貴國政府勿復固執事實問題宜將此項交涉迅速了結若貴國政府仍以專任外交總長之未就職爲口實而延宕時日久懸不決恐中日國交上大有可慮云云陳兼總長對此覆答略謂鄭家屯事件在敝國方面尙有多少討論之餘地若從貴公使之言將此事件遽行解決以期姑息了事則其勢必至喪失國權爲輿論所反對加以敝國政府與國會之關係日下頗不圓滿故貴國之要求條欵縱由敝國政府承認一切而難得國會之承認[illegible]抗[illegible]仍[illegible]使不[illegible]一俟專任外交總長就職後再行交涉云云

◎內部裁員案之裁判與質問

內務交通兩部被裁人員提起行政訴訟一案均經平政院裁決業誌各報惟交通部業見令內務部尙未發表外間揣測之詞有謂大總統持調停主義擬將平政院所裁決內務部應得撤消部令之處分特發明令免其執行然此說殊屬不確蓋內務部案本已擬有同樣之訓令惟因該訓令原由主管總長副署孫洪伊堅不肯署名故迄今留中未發惟又有一說謂平政院應否受理此案尙屬疑問平政院未裁決之前一日國務會議曾經決議將此問題咨送國會解釋迨平政院裁決呈文遞呈大總統時大總統閱後即諭交國務會議再議大致此案將以國務會議結果爲歸宿矣又聞衆議院議員杜成鎔唐瑞銅等前此提出質問書對於內務部裁員事要求孫洪伊出席答覆孫已派出試署參事張知本令於衆議院常會之時代爲出席聞議員中多不以爲然謂委員代理本爲院法所許但法文須限於國務員有不得已事故時方能委員代理日前孫洪伊咨覆衆議院係稱於上星期六日委其代答而上星期六衆議院又無常會然則孫洪伊即有不得已事故亦祇上星期六之不得已事故不能爲今日言也况張知本者即爲內部裁員後新任命中之一人其試署參事在質問者之眼中尙未以爲正當即此一端恐議院先已不能承認也究竟如何且看本日常會會場分解

◎鄂省會選舉競爭

▲省長否認詹大悲資格

湖北省議會於九日選議長詹大悲得四十六票逾出席之過半數國民派謂可以當選進步派則極力反對十一日及秀聽劵原定繼續投票重行選舉已經印發議事日程詎十日之夜省長公署忽來公文一角謂恢復議會關係答復議會恢復議員詹大悲梁鍾漢趙鵬飛三君資格一事不能承認其理由以爲按選舉法議會只有取消議員資格權限並無恢復議員資格權限今議會自行恢復詹等資格不合法定手續本兼省長未便准應依暫行法第三十九條之規定咨請撤銷議決復職原案云云國民派各議員見此咨文異常憤激云吾輩皆經袁世凱取消資格者今日復職開會亦可謂爲不合法省長既可不承認詹等亦可不承認吾輩羣主駁復然在反對派則以省長此舉爲然王副議長以詹君資格止俟將省長來文報告經衆討論決定後再行選舉故臨時改爲秘密會以議會討論此事兩方必有劇烈之爭執也詎於是日午後一時查點在會人數祇有三十餘人以故鈴亦未搖密會亦不果開聞擬開茶話會到者祇有進步派數人籌議未知如何旋會中又傳單通國會應休息三日須十三日始開會現兩派正在交換意見尙不知後事如何又聞進步黨魁孫堯卿因本黨團體渙散已自回鄂力助本黨事業之改進云

◎湘省會選舉候補參議員之難

湘省議會此次選舉候補參議員係定十八六號將選出之蔡君鍔遞補缺額外候補參議員僅有章士釗一人故須再行選舉七號早七時辦理選舉各職員因又紛紛到會謂省長亦於十時涖止延至十二點鐘議員簽到者始有七十八人遂搖鈴開會首由議長淸查在場人數實僅七十人不足法定人數因先有代人簽到後又未到者故與簽名簿不符祇得宣告延長二十分均在會場坐待直至十二時半後有五人踰劂涖止已超過七十二人之數遂由秘書唱名發票至二點鐘投畢立即開票共計七十五票有效者僅五十七票結果係省議員何盛林得二十九票唐支厦得二十八票俱超過投票人總數三分之一以上即認何爲當選人第三唐爲第四至無效票中有一票書張獻忠者唱票時全場爲之譁然時已一點半鐘由代理議長宣告閉會議定下午再選譚公因留會午餐不料下午延至五時僅到四十九人又未能開會而散

八號省議會又開第三次選舉候補參議員會職事各員仍於午前八時到齊選舉監督譚公亦於十二時涖止當即用選舉監督名義出示曉諭謂查選舉參議員施行細則第十四條規定凡已經當選人員不能再有選舉權何盛林唐支厦二人俱已當選本日不能再行涖會投票以符法制云云迨至十二時半議員簽到者已有七十六人遂搖鈴開會點名發票內有以簽到而又他去者爲丁鳴盛游如龍二人故祇發七十四票至一點鐘票始投齊開匭計熊相冕得二十九票楊敏之得二十四票按熊爲會內議員係西路人楊則爲會外人其他宋運淸八票蕭毅鯤李容恩姚聯奎郭振林周正摹傅叛揆各得一票袁海鵬二票其他各票則因誤書無效譚公宣言此次按票數三分之一始能當選之規定應以二十五票爲當選票額熊相冕得二十九票應認爲當選人第五譚公又以不閉會賡續再選付表決當時贊成與反對者各居半數後不知何故竟未能繼續舉行祇得宣告閉會云

◎續紀川西之邪教匪禍

川西妖人鄧天秤以左道煽衆招集匪徒假名定國軍意圖在川西一帶擾亂凡入其教者大半皆鄉愚無知之人彷彿前淸時之紅燈教既入其教必拖長髮如已剪髮之人亦必飾以假辮入教時每人給硬洋二元其發中僞印用胭脂色其暗誌話時必冠以（匡天下）四字符號并附該匪等傳播謠言謬稱保有一朱大皇帝身有紅痣四十五顆肘下及下部有尺許長之毛種種不經之談甚可駭也西川崇寧灌縣各處現有勤王軍定國軍等名目出現聞勤王軍中有首領某頭戴紅頂花翎其旗幟上大書兵部書某字聞其會執戈從事[illegible]恢復先和[illegible]自勤王軍定國軍亂後多有[illegible]其有何種武力足恃故人人自危頗有人由灌縣來省云該軍隊伍之分子極爲複雜武器純恃土火快鎗則寥寥無幾且完全係匪人行爲周燈竿一袍界無聊人鄧天平則五十餘之老者至秋平辮子軍一營係該縣炭廠之炭夫以此輩之聊其不足有爲可想矣頃聞崇寧縣又有多數邪教匪徒盤踞其處有人行經該處者輒被拉去估充教匪否則立加戕害以故近兩日無一人敢經過其地云

九月二十三號灌縣之亂其匪首係王春廷蒲村場人原名紅燈教自稱勤王大將軍有某道士爲定國軍師嘯衆一二千人駐紮蒲村沿山一帶二十二夜由小代明寺率衆向灌城進發天色將曙至城抬搭桌橙高架木梯翻入北門斬斷鐵鎗放大隊進城約有四百餘人分爲三股一股由北街轉井福街去一股由武聖街向習藝所去一股由武聖街轉鄧家巷向統捐局徵收局去時新知事夏起鵬到任正行接印禮聞警倉皇失措幸三營宮駐有軍隊及保衛團由井福街抄出正與匪遇當將井福街一股擊退其向習藝所去之一股由申吉平所帶之警備隊出擊匪卽敗退其向統捐徵收局去之一股則將兩局搶刦並傷徵收局司事一人經宋輔卿率隊力擊衆始奔潰有歎匪數人至大官街將駱姓鐘表舖及某某鞋舖搶刦數家其餘各街舖戶居民均未受損失惟驚惶特甚各股匪徒仍由北門敗出而城中軍隊先出城埋伏俟匪出城截擊匪衆因散潰逃是役擊斃十餘人傷二十三人生擒七人當經訊明正法四人鄰獲旗幟號片軍械甚多惟未追擊匪衆敗至高埂子又將徵收局長許憲烈家及某處富戶白如松家一併抄毀退回蒲村觀音崖屯紮省城衞戍司令官顧品珍昨派出滇軍兩連機關搶一挺開赴崇灌一帶勦辦所謂勤王定國各股匪開灌縣消息定國軍首領王春廷前因陷城被軍警擊敗受傷頗巨現率其部下邪匪三百餘人竄踞水磨溝估挪農民加入團體現經陸軍偵悉已拔隊進剿該縣崇義鋪爲入省大道近忽有三五小隊或三百五百人不等稱定國軍均有旗幟概書譚字聞各大院並有僞示多張遍貼各地又一消息日前勤王匪徒擾亂灌縣經官軍擊散后現聞仍聚金馬場筏村一帶駐紮該處之富戶大院搶刦一空兼有在大路附近假扮軍隊借查烟爲名搜得銀錢者彭縣匪徒僞稱定國軍該縣關口外距陡溜子不遠之口並聞距該要處不遠之石堰亦時有匪徒出沒白塔坪又聚有股匪約五六百人意圖佔擾關溫吳慶熙軍隊分距城三十里吳家場地方忽與匪黨定國軍猝遇兩面轟擊約一小時吳軍即以兩分隊從左右側方進攻將該包圍發時擊斃百餘人獲快鎗二百餘支子彈無算郫縣三道堰昨忽有股匪五六百人自稱勤王軍爲首者叫係閔星甫合川人年約五十餘在場佔數時即開去不知所往又有匪首統率匪隊千餘人於縣屬之花園場及附近一帶肆意滋擾且僞書軍旗回扶國勤王軍當道已派大隊在花園場一帶擊散矣日來郫縣城內市面蕭條人民恐慌且城門仕日均於五鐘餘開放近日將近九鐘始行開放探其原因係以灌縣告警該縣恐爲波及故嚴加防守

◎浙江省會三十次常會紀

浙江省議會於十四日開第三十次常會政務委員四人議員九十一人一時四十分開議第一浙江省絲廠單行條例議決照昨日之繭行條例併付[illegible]審查庶政法律兩股合併審查第二商民吳璩請維持徵收漁團捐案政務委員起言請俟將取締船舶規則交會再行討論衆以官廳征收牌照費驗費已違反本會議決法案應即付審查當付法律股審查第三籌辦商品陳列館附設勸工場案討論結果衆以辦事員額照復議案定爲七八人亦不爲多至經常各費應否增加尙須研究公決付庶政股審查第四杭縣前衞上園代表胡肇封等請取消官營産事務所通告仁字衞屯官營産案衆以此項屯地確爲民有官廳再令民間繳價實屬違法討論之下有謂應向法庭控訴者有謂先應調查淸楚者當請政務委員將關於屯地案件即速交會此案付特務審查由議長指定宋吉成任鳳崗等二十七人爲審查員第五女子職業學校校長謝雪請補助添設蠶桑科經費案衆以該校曾得補助洋四千元未能再議補助案遂打銷第六議員陳乃楫辭職事件因陳現任行政官吏衆議准其辭職休息十五分復入席一百三十三席動議本會未解散以前自三年九月起一切經費未經官廳發出究竟開支至何日爲止抑已被官廳乾沒頗不明瞭即備函質問衆贊成接議第七派遣留學歐美考試建議案報告審查結果衆無討論即開二讀會逐條均通過第八籌設省立甲種森林學校案討論中事實僅地點學額二種其餘均屬預算地點有張嶠淡者有主張稍雲者方在討議忽有人發議謂從雨量水利着想應設於全省適中地點且注重實習不能但重交通一時附議者頗衆尙未表決而法定時間至遂散會

◎杭州快信

袁祥朱靜侯等電致北京交浙財政廳長莫永貞謂人民顛沛流離觸目皆是議會提議之抵補金仍收三元一案爲浙民一線生計務請我公幸速力爭否則浙民不忍再與我公相見於吳山浙水之間云云

高等審廳長聞法部擬以袁忠祥經家齡二人中擇一任命

高等檢察廳以前於潛縣知事郭曾煜屯田舞弊案情重大須由廳辦理昨特令飭該縣平知事將郭押解來省

呂省長接開化全縣代表電請專審員楊廷

國新相聲　徐氏
松江　嘉興　杭州　紹城　南昌　瑞州府　羊城伍啓
注漢口泰廣告
上海祥泰號分　祥泰益皮貨號　增設門售廣告
到　火腿

瀆職殃民逼賣婦女引用私人需押殃民乞逑

撤懲

高等檢察長殷汝熊已將經辦事件結束就緒擬本月下旬赴湖南新任廳務暫由首席檢察官經家齡代理

財政廳飭黃巖縣知事迅將該邑酒捐稽征員違法逮捕學生案速行查辦

循縣專審員楊廷範因擅離職守高等廳昨已將楊開缺另委

呂省長委任鈕翔青為礦務技術員陳廷維為礦務調查員

景寧縣知事秦其琨患咯疾呈請省長給假

◉江蘇省議會第五次常會

（芝香）

昨日（十四日）下午二時江蘇省議會開第五次常會接議前日議事日程未議畢各案主席報告到會人數一百十八人第一宣布財政法律審查會審查運河借欵諮詢案報告該報告記者前記審查會時已述大概主席將報告宣布後由代理審查長朱紹文說明理由衆無異議主席以贊成審查報告付表決全體起立第二宣布法律審查會審查修正議事細則案報告由代理審查長蔣士杰說明理由張議員倚提出反對意見謂現行議事細則分爲財政法律請議三股而別於第八條規定有特別情形得組織特別審查會修改案分財政內務教育實業請議五股而刪除法律股本席並非不贊成修正案惟修改案既將第八條存在則內務等股可請議長自由添設名義上雖將法律股刪除亦可依第八條添置與未修改時毫無區別無須多此紛擾云云討論嗣經主席以審查報告付表決起立者多數遂通過第三件宣布蔡議員璜提議維持議決法案公布實行方法案由提案人說明理由結果主席以成立付法律審查會審查表決多數起立第四件張議員鹿鳴議請咨省長查照核減賦額案迅將各縣調查報告表冊交會參考以便提前議決建國會案衆贊成成立付審查第五件宣布葛議員夢樸等提議江北實行改釐爲稅案提案人說明理由後某議員提議請行政委員說明釐金所以存在之理由財政委員登壇說明大致謂歷任省長均擬照貴會議決案一律改釐爲貨物稅惟屢經咨部均以收入短少遂一百萬左右未蒙允准商民亦以改稅爲不便提案人請以所謂不便者是否由該地商會報告委員答以據調查員所述提案人謂調查員是否可信委員幾致詞窮張議員嘉行起謂委員報告如此終了不妨退席結果本案亦贊成成立付審查第六件宣布顧議員寶琛提議核結存縣附稅案由提案人說明理由討論核結方法原案主張飭各縣署與市鄉董事核結反對者以爲現在市鄉董事由縣委任不免聯合一氣核結仍無效果於是有主張推商會農會教育會代表者有主張以從前市鄉議會代表者頗難一致結果主席以付立付審查表決多數第七件宣布吳議員鴻基提議各縣忙漕滯納金仍歸所在地支配案朱議員紹文謂滯納金係罰金性質且無定額不能作爲地方收入況如原案所云則市鄉科罰金之多必致完納愈形遲滯陳議員大猷駁詰謂利罰金之多云云與人民心理不合不成理由且此係從前議決案無打消之理結果成立付審查時已五鐘遂散會

※地方通信※

蘇州

▲天平山盜掘石料案紀詳　省委鍾鴻鈞查辦天平山竊石案已紀前報茲再詳記如下蘇垣盤門外離城二十餘里天平山有范文正公古墓暨分山峰有萬笏朝天之名其餘古蹟亦多曾爲吳中名勝前曾勒碑永禁開採山石有案光復後即有近處宕戶串同該處鄉民私行開採陸續鑿下山石一萬數千塊因石料較大一時尚無銷路范氏義莊正范端信得悉即檢齊前次封禁原碑描摹具禀吳縣及蘇常道省各署請求查辦即經省道各署飭令縣警辦理當由前警廳長孫稚宏廳長飭派騎巡隊長潘復棠率騎巡隊一排駐紮天平山常川保護並經吳縣知事署派警前往將已經鑿下石料一併封存照案禁止開採追後范端信等又具禀請將封存石料歸義莊拍賣作爲修理文正公祠墓等用而警廳亦因巡警棉衣褲無欵製辦詳請省道將石欵撥用吳縣孫知事亦詳省請示奉齊巡按使批准以此項山石由縣拍賣所得之欵提出三成給義莊餘欵撥歸警廳製辦巡士棉衣褲之用嗣經吳縣知事署吳科員等數人經手將此項石料出售與治記公司價得洋三千餘元先儘警廳製辦巡士棉衣褲尚不敷用故提給范氏三成一節已成畫餅范端信聞之大不爲然以鉅大石料一萬數千塊何能僅售三千元且查悉現又有人在該山續鑿山石即由蘇紳吳蔭培潘灝芬汪炯之范端信等六人聯名公禀省長道尹請求澈底查辦經王可耕道尹先行派員前往查勘齊省長又派現任長江鹽務總稽查鍾鴻鈞來蘇調查各方面情形並查勘明確據實呈復核辦鍾君到蘇後已面謁道尹縣警各長官並地方士紳等面詢情形明日即當赴山查勘云

松江

▲軍隊調防　十三團龔團長治軍素嚴故所部步兵三營駐松年餘於地方人民感情殊洽現奉上峯調防龍華高昌廟等處即以現屯該處之十五團新兵移防松城定十八號出發龔君恐兵士在外有賒取貨物等事飭弁向各店舖查問以便提前清還

▲練習運動　省立八中學堂聯合運動會本年輪應在松舉行祇以城內小校場軍界未允借用松江第三中學楊校長乃商准揚州第八中學通知全省各中學運往揚州舉行本校各運動員准二十號在校中操場練習縣立第一第二兩高等小校亦擬附入運動

▲時疫仍盛　本年秋陽燥烈偶一不慎疾病叢生一種似瘧非瘧之疫症染之者頗險近更發見傷寒症因之不起者時有所聞每夜居人延羽士巫覡鑼鼓祈禳者東西相聞醫家藥舖亦莫不利市三倍

無錫

▲方橋鎮大刦案之善後談　梟匪大掠方橋鎮一案已兩紀前報茲聞楊知事所派王承審員赴鄉履勘後已於前日返城呈復被刦商店居戶損失約有二萬金之鉅當場被匪擊斃鄉民蕭銀全一名受重傷者數人全鎮各商店自十一日起罷市兩日嗣經王承審員會同鄉董挨戶勸導各商店始勉强照常營業而被害公民錢源盛鄒萬亨等聯名電禀南京軍民兩署請飭水陸軍警兜拿等情聞省中已屯水警第二廳派游緝隊長李標勝乘坐淺水兵輪帶領各師船到鎮察看情形瞄線追拿駐錫水警第二專署師署長當日聞警之後隨派一二三區巡官率領師船二十餘艘携帶三磅快砲三尊馳往進剿奈梟匪已逃避無蹤祇得快快而回矣

▲秦毓鎏出獄　秦毓鎏羈禁蘇獄盈經邑人請求昭雪迄未省釋頃又由華紳等赴寧晉謁馮督軍蒙允保釋秦氏方於十二日出獄十三日乘早車旋里當有同志數十人咸往迎迓而歸抑錫人士以秦君業已回復自由定於十六日召集辛亥癸丑兩役各同志假公園多稼樓開紀念會以誌不忘

嘉興

▲陳烈士靈柩抵禾　嘉興陳君仲權奔走國事歷有年所不幸慘遭殞命禾地人士深爲惋惜當由褚輔仁沈文華諸君發起開一追悼會已決定本月十五日在城中天后宮舉行並由各機關擬就挽聯挽額以便屆時張掛陳之靈柩業於十四號由上海早班快車運送歸里於上午十時到禾由商團同學會暨縣議會全體至站迎迓張知事亦派徐景儀君至站迎接並借東門外寧紹輪船碼頭恭設路祭由沈文華主祭與祭者約百人左右祭畢遂將靈柩送至廣東會館由軍樂隊爲之前導烈士之親朋戚友均執香隨行

▲因賭釀成命案　嘉興有韓全善者一品香之堂倌也性喜賭博日前與絲綢船主沈才發等三人至荷花堤某宅作葉子戲不知何故韓與沈某等口角經人解勸已寢後韓至滋脂弄某飯店晚膳沈才發等三人亦隨至該店吃飯雙方又起衝突沈某等竟將韓之頭部腰部擊傷頓殞命經人報官相驗並將沈才發等二人押送縣署該屍屬亦已提起訴訟矣

杭州

▲地方自治召集須待部覆　近海甯嘉善鄞縣吳興平陽衢縣等前接省議會陽日電前年經本會議決之縣議會城鎮鄉自治章程未經廢止手續繼續有效應即依法召集云云爰特電省請示當奉省長指令開電悉應候部覆令遵業經與日通電振電前情仍仰查照本署真電辦理

安慶

▲皖議會第四次常會紀事　安徽省議會於十月十三日午後二時開第四次常會議員到會者六十三人柳議長主席報告北京同鄉會來函爲太平山礦政府雖允爲修改條約究未見確實明文應請本省官紳商學各界合力爭廢約多數主張電請政府明示以釋羣疑次按議事日程提議㈠宣布提議省行禁種烟苗案衆議以現在萬國禁烟會已報完畢似無確據恐牽動外交結果打消㈡提議烟酒公賣歸併地方帶徵案說明理由後表決付財政審查㈢提議革除各縣徵收串票規費案表決付民政審查㈣提議裁撤蕪湖定埠石跋河和悅港等處查驗抽局案由提議議員彭斯廷說明理由後表決付財政審查㈤討論川贛黑龍江三省主張省制編入憲法省長民選問題衆議以民選爲害甚大均不贊成各陳述意見表決有疑義由賀士雯解釋付表決有兩問題其一對於省長民選是否反對其二於省長民選反對是否通電各省表示其意由議長宣布對於前項付表決反對者請起立全體起立對於第二項其中又含有兩層一即消極的反對以此問題關係全國非省會可以解決國會既爲人民代表機關應候國會解決無用通電二即積極的反對擬表示吾皖反對民選之主張結果照積極的主義通過電稿由秘書起草㈥討論爲太平山礦致中央電文略稱太平山礦抵押借欵全皖人民抵死不能承認冀中諒達久未奉覆民情惶惑乞速明示議畢時已四下遂振鈴散會

▲蕪警長有調劃說　警察廳第二科長周之潤前曾任蕪湖警廳於地方情形尚稱熟悉刻聞有調署蕪廳之說蕪湖本任廳長劉兆麟聞耗已於日前晉省探詢矣

※雜評一※

（二子）

省長問題

省長民選爲今日省議會中之一大問題自川議會發起而後各省議會有已決定贊成者有決定不贊成者亦有尚在鄭重討論中者吾謂此問題之解決當先問省之地位果有自治團體之資格否也將來省之組織不認有自治團體之資格則省長仍爲中央政府之代表如認爲有自治團體之資格則省長僅一地方團體之代表耳爲中央政府代表則宜由中央政府任命爲地方團體代表則宜由地方團體選舉此以名義言之也省長任之職務純爲國家政務則宜由國家代表任之爲地方政務則宜由地方團體選舉此以事實言之也

是故吾人對於此事當分研究其先決之問題

腋下狐臭靈藥

男女腋下狐臭發揚於外觸鼻難聞本公司精製美容水專治腋下狐臭其效無比每日擦一次日久其臭氣漸消此水並治面上雀斑粉刺酒刺油光烟容以及痱子汗斑汗臭搽面漸能消除並使面上色澤鮮明又合每瓶洋售六角

一瓶可用三四十天

◉分發行◎上海英大馬路盆湯弄口◎杭州清河坊巷內大井巷口　大生製藥公司

丁2200

禁煙總會提倡行銷　戒煙新藥

使齊通飭各屬一律通銷並給示保護在案

浙江路新和坊新藥戒烟社◉分售上海英大馬路盆湯弄口大生製藥公司◉漢口法租界輔堂里三十八號新藥戒烟分社◎天津日租界旭街

戒烟必讀　再徐君有戒烟良法戒後調養法各種戒烟丸選擇法並禁烟堅要法令凡關於戒烟之事無不詳備每部定價二角外埠函購欵由郵局匯到即日回件不誤如郵票亦可代惟郵票須作九五折計算

新藥　浙江省長呂戒烟局長寺　浙省各縣戒烟分局一律購用現報戒烟者已不下萬人

完全戒絕者十萬餘人自戒烟社成立以來

藥學士徐錫驥先生發明戒烟

張謇湯壽潛兩先生

美國丁義華先生贊助全國禁烟

會長章遜駿先生提倡推廣又蒙江蘇巡按

總發行上海

騏製半夏治愈痼疾

夏爲消痰之上品袪病之良劑藥到回春口碑載道甚取而試之於是購一小盒試服數日頗有效驗又連服一料延之藥性屏之弗用向之醫者絕跡於門多年痼疾根株斷絕尤喜飲食頗增精神煥發鄙人受益信友人之良非謬贊也身受之餘爰將實在情形登報布告以當身教法價貴于人定必我許也（下略）李慢啓

上海盆湯弄寧波路口崔氏騏香廣總發行所照錄　北京觀音寺街南雲閣◯杭州陳列所◯無錫北門外江陰巷◯◯南京下關大馬路　售價大盒兩元四角小盒一元二角◯本底分設天津北門東有恒路德裕里第九百四十三號◯長沙[illegible]◯安慶[illegible]◯合肥西門[illegible]

滿天星

[illegible]

丁2531

有煙癮人注意

現在煙土不久跡絕有癮之人不得不求良藥以除其害諸君如服過各種戒烟藥時仍不能安然者或服之而引生諸疾者請速來購服

有不能完全斷根者

祛毒水一試　十方每打三元小號每打二元中瓶二元外埠郵費每打加一成

上海英大馬路裘天寶銀樓　四馬路北石路惠通錢莊　必家昌煙莊同啓

懷眞正王雨香大醫士　德老醫堂局

自濁橫痃　血淋刺痛　下疳腫爛　婦女毒症

治聖手

廿五年用藥王道見多識廣愈後永無他患生育照常且誓不用水銀輕粉升汞[illegible]

[illegible]

西藏靈藥

此藥係西藏汪氏大藥房特產名貴神藥中之王藥[illegible]

廣嗣奇寶　石靈結

肺部神藥　香果散

[illegible]

天德堂　京都

包醫男婦毒門

眞正出立保單

第一

特備男女養病房間膳宿均可招待專用病人代煎湯藥不忌口隨便往來不誤公事

[illegible]

報紙等價　式千元

春上二月間道經漢陽逆旅中整檢行裝瞥見衣物堆中有舊報紙包係眞憑實據四大字略閱數行初以藥房證書無甚注意乃末見醫士具名反覆詳視係民國三年十二月廿二號時報上之告白中行語更切實極言自來血養陰培元確有靈驗之效力鄙人多病之軀頗爲感觸憶自甲辰患陰虧失音之症時愈時發歷年來中西並診統計化去醫藥講理不下一二千金而終無大效竊思自來血既爲滋陰培元著名藥品遂就近向貴分銷處購服四瓶頗稱投胃由此繼續餌服至夏間飯量加半喉音亦較爽利足徵陰分充足元氣振新自來血培陰功用確實不磨是不啻一葉報紙抵得一二千元之醫藥費也鄙人感切五中馳書鳴謝不盡言欲敬請五洲大藥房執事先生道安

錫倉自泰州西門緘寄　桂月十一日

上海四馬路中和里口　百代公司　和記唱片　眞正唱片　名角唱片　各式唱片　申到　特請諸君零售　電話二八六二

白帶聖藥調經和血之奇方

專治婦女經血不調白帶淋濁或腹痛[illegible]

上海三馬路大慶里大藥房謹啓

Z487

失摺聲明

今失去大綸記摺一扣當列名已作報告特爲再登報聲明作爲廢摺誠恐大綸記存摺即日掛失外八遇知受此摺業蔭記　聯記　梅記

P2447

銀行函授學校招生簡章

[illegible]

失票聲明

茲於九月初八日在江西玉山縣地方被竊去上海新北門外逸記烟行第九號十一號票各十二月初五本期一百二十元又二百五十元向期兩日明作爲廢紙特行登報聲明　江西廣豐縣祝泰記謹白

P2459

文家宜補酒

求致健康之迅速確實穩當法

諸君毋須繼續忍受虛弱血枯神經萎鈍失眠胃滯諸疾或仍患疲乏矣
諸君實無患此項疾病之必要蓋文家宜補酒（生命之酒）將給
諸君以新健康新氣力新血液新神經暨新生命也文家宜補酒乃一濃厚美味之飲料其功效兼補藥恢復氣力藥生血液藥及滋養神經藥四種故
諸君飲文家宜補酒則可同時得此四層益處每酒盞之文家宜補酒給
諸君以比
諸君前此所有更多之氣力比
諸君前此所有更多之生機比
諸君前此所有更多之濃厚鮮紅血液及比
諸君前此所有更強之神經而每加一酒盞則所給
諸君者尤多迨不久
諸君身體之全部精神勃發生機盎然此後
諸君可停飲文家宜補酒然
諸君仍得享受文家宜補酒所給
諸君之美滿新健康也

總經理 上海老晉隆洋行
各埠大藥房均有出售

價目 大瓶每瓶洋二元五角 小瓶每瓶洋一元七角五分

平陽曹氏族長聲明

啟者鄙人既蒙推為族長凡同族如有不規則行為及不合公理之事自應出為忠告此係應負之責任也余于九月十三日見報紙登有曹雲卿曹聯棣弟兄聲明一節云有外人干涉家事將其父所遺之雲南路安康里曹源泰木器店租出之紅木傢生及房產等售抵與人未經其弟兄到場簽字作為無效再以刑事起訴之告白閱之不勝詫異曹氏欲向奚氏詰問原委而氏遠出未歸無從詢明真相為特先行登報聲明如有受買曹氏傢生房產者務速返報何奚氏理直否恐誣累無及希為鑒諒
平陽曹氏族長曹慶祥全家祠司賬人等公啟 2558

夢遺聖藥 金剛百鍊丸 注意假冒

本藥房發行遺精要品為天下莫敵靈藥歷售三十餘年凡聲譽美治愈之人不可思議咸推善治遺精無上聖藥謝函國聞名口碑載道但華人惡習每見暢消品物必多假冒近漁利以假亂真情實可恨特加松鹿商標購者注意蓋房人之精強精竭則亡患真有遺精更宜急起調治以衛自強本藥家藏[illegible]老僧所傳保元真方一再研究始發出奇制勝功能[illegible]
先液少年誤犯手淫中年操勞失節夢遺滑精肢體虧損服後精關堅固養腎滋陰功效同上雙方並用偉力最速年久遺精務使內服外貼宿疾無不斷根永不復發每張七角遠埠函購郵局回件○延年每料四元半料二元小盒一元[illegible] 上海三馬路大舞台對面[illegible]藥房啟 2663

聲明退色號股

啟者今春為張瑞森毛慶祥顧順記號股份出資本在無湖洋街開設茂盛順記京貨食物號當延張瑞森為經理本號股單至本年八月底截止退股與茂盛順記號之事雖經載明並由張瑞森君另有別圖情願將原有股份悉歸張君自理不涉茂盛順記號股單已退召安治以後與茂盛順記號如有盈虧概歸張君自理不涉本號事嗣後張瑞森君無涉張瑞森在號時所應有前項關係者尚未過問張瑞森君自行理明此啟 [illegible]

上海中法實業銀行開辦儲蓄存款廣告

本銀行總收一種特別往來存款名為儲蓄存款存儲總數每摺不能過洋五千元或規元三千五百兩正每戶發給存摺一扣凡有付款或存款等項均須交出存摺由本行記算年息長年四厘其算法如下除照往來根二厘計算外自存款後第二月起按每月結存最小之數再加二厘○凡存款至一元即可存入凡持存摺之人亦可任別處分行支款惟預當由行知照北京天津漢口均有分行[illegible]

國人廿八鑒

余幼年學醫素以仁術為心事無休息之日乃至過勞耗費精神以致身中虛耗時有咳嗽之症未能除去[illegible]
錢塘程鵬飛告謝 6594

湖北製麻官局又添造特別改良國貨廣告

本局自添機器織造各種麻布及麻袋以應國人所需現已製造[illegible]各界賜顧或預訂或批發[illegible]
總批發所 上海虹口[illegible]五金號 漢口黃陂街 武昌平湖門外 6826

江西景德鎮新創浙江寶成福號銀樓 九月念八日大開張

本樓開設在江西景德鎮前街中市坐南朝北專造金銀首飾各式新樣時款[illegible]

馬寶治癲如神

京都天寶齋 真正西藏馬寶 專治文武癲癇痰迷心竅 試驗萬人 經驗如神
每分二元或購一錢照碼九折另製天下馳名瘋狂鎮心丸曾經試驗萬人[illegible]

色愈立止夢遺聖藥

是何良藥一元每料六盒洋五元外貼黃痧膏每張七角膏丸並用功效益彰必須認明牌號
上海二馬路石路口新開同德泰
各口粗細皮貨歐美呢絨各色鞋料照莊批發格外公道先行交易擇于陰曆九月初九開張 2443

上海出售雪茄烟

[illegible]

注意 電氣火爐

天氣漸寒冬令將屆電氣火爐租用者務望早日預定以免臨時向隅 電氣火爐每度祇取銀二分半正
[illegible] 上海四川路[illegible]

催眠術通信教授

欲得靈妙不可思議的妙技者請學催眠術欲學催眠術者請入本會欲入本會者請先閱本會會則欲閱本會會則者請惠郵票一角即寄贈
日本神戶市中國精神研究會啟 4075

止咳丸

化痰立愈 [illegible]

寧湘鐵路局廣告

本局現有器具招商拍賣如有要者望即至南京侯府巷接洽投標此佈 T2453

通裕旅館廣告

福記

茲有石路通裕公記棧向係二東人現已交接清楚[illegible]記股東無涉恐未週知特此登報聲明 T2453

包爾工程師廣告

本工程師精研房屋工程對於市屋住房及一切各項工程奇巧深得顧主之歡心定價亦格外克己承接圖樣[illegible]本工程師寓飛霞路二百八十六號或對門三百零一號本工程師接洽可也

科發氣喘散

欲知詳細情形 函詢自當答覆

哮症氣喘頑痰壅塞肺氣不舒鬱悶最屬難堪向用藥水藥丸療治亦頗靈驗惟是奏效欠速此餘憾焉今本藥房精選平喘藥品修合成散以火燃之烟起成雲口鼻向之嗅吸其烟即直透氣管立能順氣化痰止哮平喘既稱靈效又甚簡便也
科發藥房謹啟
如蒙大批發 價格當克己外

請認明商標

每罐大洋一元
上海英大馬路科發藥房啟

新到時式柔草女白皮色鞋

此外尚有黑色黃色灰色綠色各種柔革皮鞋
式樣伶瓏穿之極為舒服請移貴趾來本行選購
WALK OVER

華平和服皮鞋行 南京路十七號

玻璃製造鏡器 明新公司

敬啟者本公司開設山西路車路向在新年來自造各色玻璃[illegible]
明新公司 經理人 沈阮康啟

奉送育兒寶鑑廣告

本公司書局現印就最早有益家用書良本為英國育兒之名書文均奉取[illegible]
總行英京 分行上海愛蘭漢百利西藥公司謹啟

克羅克司鏡片

諸君如欲愛護目光請試用此種鏡片能屏除一切害目光線祇准有益光線入目
Only Beneficial Rays Enter
HARMFUL RAY
此種鏡片祇有兩種顏色第一種似白色無異惟由日光中看即現微紅色第二種外之顏色即如紅色除此[illegible]
中國精益眼鏡公司謹啟
總公司 上海英大馬路泥城橋東首
分公司 北京 天津 漢口 長沙

消痰治咳牛貝燕橘丹偉力豐功

[illegible]

惠民醫院 內科 戒烟

陶梅生 虞洽卿 贊助
湯爾和 韓清泉 贊成

院址在新世界對面靜安寺路居仁里口九十四號大洋房內

施診 上午八至九時只取號金銅元六枚
例診 下午一時至四時診金一元券用三日止
特診 不在例診時間內拔號及星期診金二元
出診 下午四時英法界五元華界六元
住院 特等每日四元二等一元五角頭等二元

院長兼內科病外科療法主任 胡哲揆
內科主任長兼小兒科 程樹榛
內科呼吸器全身病主任血行 夏趾麟
內科泌尿器病兼生殖器花柳病主任 朱慕濂
內科消化器病兼戒烟科主任 朱慰萱

[illegible] 6519

注意 開院紀念贈送貧民戒烟券一千張凡在上午九時至十一時限十一時診察加多資及章程內本院索寄即詳函券本 注意

靈驗藥餅 RHODINE 定濟

RHODINE "USINES DU RHÔNE"

[illegible]
百司洋行 [illegible] 806

照像須知

[illegible] 2695

中華眼鏡公司

開設上海英大馬路抛球場東樓外樓西首

精製吃力克

[illegible]
特別注意 光學專家周慕橋 [illegible]

新驗方集成

[illegible]

廣東仙壽窩 立愈癩疥瘡藥

[illegible] 6642

甘地加香皂及軟膏

Cuticura SOAP

甘地加香皂　甘地加軟膏

AND OINTMENT

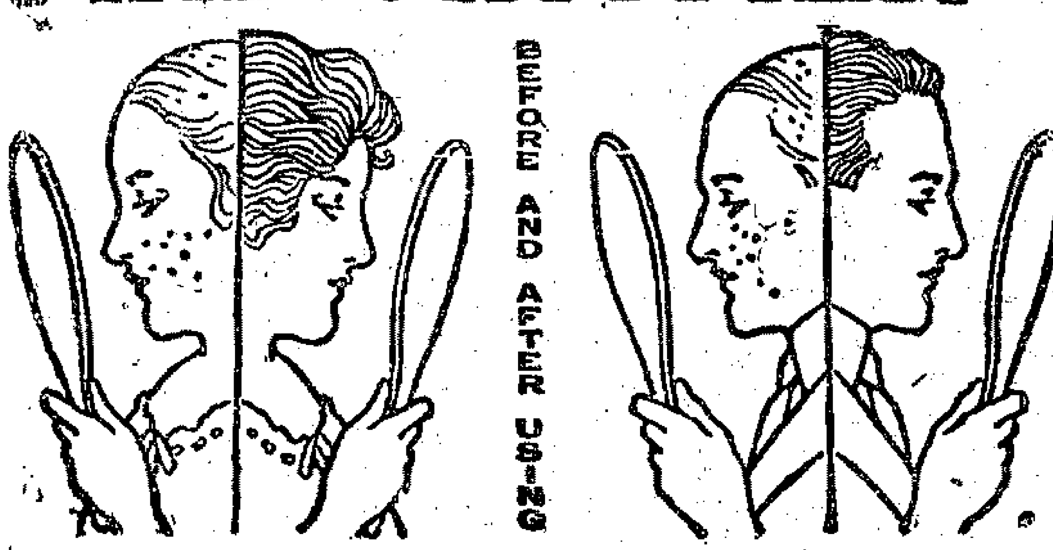

HEAL THE SKIN AND RESTORE THE HAIR

HEAL THE SKIN AND RESTORE THE HAIR

使用法　先用甘地加Cuticura香皂及熱水將皮膚傷處洗淨揩乾之後再用手指或繃帶敷以甘地加Cuticura軟膏朝夕如是治法待傷處全愈而後止

如照以上之法療治則凡皮膚奇癢及發熱可以頃刻遏止濕疹發疹頭皮病及他種之奇癢而發熱之皮膚病不久即能全愈至疹之及皮膚發紅而粗糙亦皆能日消滅若用于頭皮則頭皮屑自去而頭髮復能生長自然蓋甘地加Cuticura香皂及軟膏實爲家宅內及育嬰房中必不可缺之衛生要品也如欲索取小樣請致一明信片于各地經售處即當寄奉不誤

經售處　上海老德記藥房　廣州 香港 屈臣氏大藥房

製造者　美國巴斯頓卜德藥物公司

惟最好物件有假冒

老刀牌香煙

凡最好物件已暢銷於社會往往有以假亂眞魚目混珠者近時雖有假冒者出現不久即行消滅未能如刀牌之能永久暢銷因刀牌係英國比司徒及倫敦威爾司廠監製並由天下馳名之英美烟公司專售

美國

哈濱士醫生秘製

清血解毒　六百零六　內服聖藥

●主治

國家孱衰在乎民氣人身強弱在乎血氣故西國研求衛生者最注重血液而保養身體者亦以血液清淋爲第一要義其關係血之爲害最酷者莫若花柳一門外發者如魚口橫痃下疳潰瘍濕熱下注五淋白濁便毒濕毒婦女白帶小兒胎毒等等內攻者有筋骨酸痛轉瘋疲軟半身不遂全體癡痰及脫髮等症此皆新瘡梅毒日積月累及臟而成輕則一身受毀容發缺重則妻女播及子孫遺傳可不懼哉今有美國醫藥學博士哈蘭士先生當一千九百十年之國六百零六注射藥盛行於世之時先生於六零六之用法雖並須求暢生施以手術且多輔作用故特殄明一稱濟血解毒內服藥水亦定名六零六試驗數千人盡得其清血除毒去腐生新之效驗風行全球名譽照著本藥房爲我同胞染此症者苦無問津故特商諸先生設法運華救我同胞想染此症而患注射者定必歡迎此無上之內服聖藥也

價目　每瓶大洋一元七角半　每打十七元五角

本外埠如有願代銷或經理者另有優待章程函索即寄

電話號碼四九二二　總發行所　上海石路中市　太和大藥房

總經售處英大馬路同濟大藥房

中國商業函授學校第三學期廣招免費生

本校懷世界商戰之烈思造就商業學識人才爲己任自民國四年八月奉全國商會聯合會及上海總商會備案通告開辦成立爲中國破天荒之創舉迄今一載有餘報名受業者接踵而來日不暇接已徧滿二十二行省及海外僑商各埠成效卓著備用照章仍專用華文通函教授關乎商業各學科應不完備除按每半月刊發鉛印講義外並增聘著名教員命題試驗批改遇均不取學費分文凡文理稍通者入正科一年畢業只收回郵費講義費每半年二元如幼年失學者先入預科補習六個月祇須先繳一元另有評選紀念冊係本校學者最優成績品足供商人研究交換知識只收回紙料印刷費一元並郵費大洋二角還願我遐邇同胞聞風興起立志來學速示姓名年歲籍貫住址指定正科或預科試習正預科並附納郵費講義費郵費到校當即日寄發收據照章函授不悞函索詳章請附郵票　上海英大馬路五百七十五號洋房本校主任楊公炎謹佈

治好咳嗽痰多念三人

僕少年傷於酒色致患咳症百計醫治罔效偶服西藥亦稍見必力戒嗜慾多食即哮喘咳嗽今春病復大發延醫服藥無效日暖愈甚痰愈多甚至連咳數十聲如哮疲不能食不能下臥不能安有時痰帶血腥自料必無生機一日偶閱報紙見上海義商彭壽堂化痰止咳半夏露能治此症當即購服一大瓶不料如此危險之症未及半瓶而咳嗽多喘諸患居然全愈且叶出無數頑痰胸中頓覺爽利若失更喜飯量健進面轉紅潤僕得慶更生皆受彭壽堂良藥之賜以是極口稱揚所有親友之患咳嗽痰病傷風氣急哮喘吐血等症皆勸服半夏露不藥到病除計連僕二十三人均謂藥價不甚之重而其功效可謂偉大矣爰誌數行傳同病一試早服早愈也　嘉興張善卿啓　乙1795

精神充足

人生在世無論作何等事業均以精神爲主若精神充足必占優勝精神萎頓必致失敗譬如文人墨士精神充足則思想靈敏筆底生花雖伏案終日亦不覺勞頓且無頭痛頭暈眼目昏花諸患商賈行販精神充足則作事耐勞致富匪難雖奔波終日亦不覺勞頓且無肝陽上升大便閉結諸患手藝工人精神充足則花樣翻新出人頭地不難名播一時婦人女子精神充足則身體健康主持中饋操作自如且無經水不調赤白帶下諸患然則欲使其精神充足必日服世界第一總統牌精神丸以振刷之則精神疲憊者自能充足矣

●精神丸定價大瓶五元　中瓶一元　購大瓶一瓶贈小瓶六瓶

◎總發行上海三馬路中法大藥房　分售處各埠各大藥房

美勒補血汁

試服無效包可還洋

此汁性質純良▲效力極大▲較服參茸滋補功勝百倍▲體弱之人▲一經試服▲五日後用針刺取耳皮或指上之血▲滴於玻璃片上即紅潤濃厚▲固結不散▲不若未服以前之淡薄▲身量亦較重於前▲而且服後夜眠極安胃口大開▲現在時令▲正宜調服補品之際願男女各界同胞▲快快購服▲服後如無效果儘可退貨還洋▲以昭信實▲服法治效▲詳載仿單

◎價目　大瓶一元七角半　每打十七元半　小瓶一元　每打十元

◎總發行上海五馬路棋盤街中洋記大藥房

◎分售處各埠各大藥房　乙7211

始創最靈驗　治風仙品

眞正熊油虎骨百草追風祛濕藥酒

風濕停滯四肢經絡即覺渾身酸痛而麻木彎手足不能動移無異廢人皆由氣血虛弱營衛失養所致延醫調治往往經年不愈蓋風濕盤踞於骨節經絡之內非湯丹丸所能深入驅除也惟本堂所製追風祛濕酒其藥力直入四肢百骸經絡骨節之內積聚之風濕掃除而空凡病到如左癱瘓半身不遂腰膝酸軟四肢麻木步履艱難中風口眼歪邪語言蹇滯氣血停滯等症是有藥到病除如響斯應屢試屢驗萬無一失試過者方信余言眞不謬矣大瓶二元小瓶一元雙料加倍〇眞正熊油虎骨保命膏每張一元二角雙料加倍

治牙痛斷根法　極靈極速

牙痛一症苦無斷根妙法茲本堂獨得一種神效藥水不論火痛蛀痛吃烟痛風寒痛人依法治之片刻痛止永無後患其痛即除眞聖品也每瓶小瓶二角大瓶四角另有明光寶眼藥水每瓶一角〇

癬瘡斷根奇藥　屢試屢驗

癬瘡一症少年往往累及終身而無藥斷根此本堂發明絕妙製金奇藥頑癬皮膚癢痛蔓延數十年不愈者立刻止痛永除根患每瓶一角九疥瘡藥五角〇大瓶一元

上海河南路拋球場南首七號義商彰壽堂藥房啓　Z9658

王偕儼證書

軍醫監衛一等軍醫正　王偕儼證書

余深信哈濱士秘製之內服聖藥六零六有確能清血掃毒並足滅楊黴消梅毒生蟲之效力經余試驗均收美滿之效果不愧爲有價值之發明也

總發行所上海石路中市六零六太和藥房　照錄　Z7245

廣泰義　元青綢紗批發

本號創設在河南路有年自元年花縐綢緞紗專辦申莊批發其價格外公道如蒙賜顧請至大馬路橋天潼路大醫院對面四號　電話四五四五

王圓光

男女走失拐帶出外生死不明求財婚姻結局治病　發財官司　逆看　女相　峨嵋山松　受屈能伸

算命字命推八字四柱不報馬路東首知能旅館對門後進看花樓三世中十號兩(?)一匯魂邪驚病法符珠請仙詁答果報小王圓光會

遊南京者

請住城內中正街車站西首　交通旅館

姑蘇汪鶴鳴女史　知相

現移後馬路致遠街泰記棧十號官相金減收五角　乙7267

湖州凌永言醫家停止出診前今應診照常診例照舊

洪德里路　浙江　Z1524

※本埠新聞※

◎華絲貿易之調查

本埠絲業自陽曆六月一號新絲開盤之時起至十月十號止各洋行購進廠絲黃白絲運往歐洲者計共一萬一千三百六十二包運往南美洲北美洲者共一萬一千七百四十八包運往亞西亞及亞非利加者共六千四百九十七包運各國總計共有二萬九千六百零七包茲特詳細調查列表於后

㊀各洋行購進之數

	運往歐洲	運往亞西亞及亞非利加	運往南北美洲
甏昌	三十一包	無	七十二包
安利	無	無	二百八十包
祥利	無	三百包	無
百興	無	三百四十六包	無
法昌	一百八十包	無	六十四包
寶克	無	無	二百二十三包
祥茂	六十八包	無	無
義昌	一百六十三包	無	無
集昌	四百六十九包	無	無
惇信	一百十九包	無	五百四十三包
大昌	九百零三包	無	無
固益	五百四十五包	無	二百六十包
公安	四十包	一百四十五包	二百七十七包
愼餘	四十七包	無	一千零七十包
怡和	一八五一包	無	無
中和	二百零五包	無	無
信孚	一一四包	無	九百四十八包
公平	一百七十二包	無	六百六十包
百多	六百三十五包	無	無
三井	八百五十六包	四百四十包	三千零五十一包
新時昌	二百四十五包	無	無
畢參里	無	四百五十二包	無
百利	五百十一包	無	三百五十包
肇曠	四百三十七包	二十包	無
連納	無	無	五十包
泰和	一四零八包	七百三十九包	二百包
有餘	五百六十四包	無	無
哆咪	無	三百零三包	無
達昌	七百九十九包	無	一百十一包
庚興	無	六百九十七包	無
景昌	無	無	七百二十五包
各行	無	三千零五五包	無

㊁各種絲名

	今年六月一號至十月十號止 運往歐洲	運往美洲	比較上年六月一號至十月十號止 運往歐洲	運往美洲
白廠絲	五一五五擔	六一三三擔	六七六八〇擔	四二四〇擔
四川黃廠絲	三一四擔	十八擔	五一四擔	三九擔
七里白絲	三五九六擔	二八三五擔	四八六七擔	三五九五擔
黃絲	九五擔	六七擔	七八七擔	無
灰絲	一一擔	一〇〇八擔		

㊂白絲黃絲運往中國各口及外國之數

	本年 中國各口	印度	亞非利加	比較上年 中國各口	印度	亞非利加
七里白絲	二一擔	六六擔	二〇七擔	四二〇擔	一五一五擔	九六擔
黃絲	五二四擔	四二四擔	六三擔	六三一擔	四〇四四擔	三一九擔

㊃灰絲運往中國各口及日本之數

	本年 中國各口	日本	比較上年 中國各口	日本
灰絲	八擔	一四二擔	三八五擔	二九二擔

本年六月一號至十月十號止總共出口二萬六千六百八十一擔上年六月一號至十月十號止出口三萬四千三百七十四擔兩相比較上年多銷七千六百九十三擔惟目下歐戰方殷銷價長至三先令一辨士有零故銷數雖不及上年之多而收入絲價則較上年爲優此我國絲商所差堪自慰者也

◎總商會重選會長之通告

上海總商會分布公函云本屆選舉會長辭職推補歷將爲難情形呈奉農商部批准重行選舉並推廣選舉範圍一凡會任會長會董者滿任後仍認爲會員一凡會友均改爲會員庶範圍較廣不至困難茲定十月二十五號即九月二十九日下午二時重行選舉檢奉呈稿並批一件選舉單一張名冊一本即祈台端選塡封固送入本會選舉筒內屆時務請親臨監視尤所企盼

◎回復地方自治之催詢

江蘇縣議員聯合會昨開第六次幹事員會因各省地方自治已經參衆兩院通過咨請政府從速回復至今尚未發表亟應催詢遂公同決定致電參衆兩院蘇籍議員請爲催詢內務部早復原狀以慰人民喁望云

◎地方廳訊究私運雲土案之進行

上海地方檢察廳長林仲立奉令辦理私運大宗雲南烟土一案曾將是案關係人前滬海道尹周金箴及前光復軍統領李徵五滇省代表王竹村（即王竹林）分別傳提到廳迭次預審諭候再行傳集各要證開庭質證在案茲悉林廳長因連日接到部省來文着將是案審理情形隨時稟復以憑核辦爰於前日將各人供詞及進行辦法備文詳報高等廳及齊省長轉咨中央請爲核示一面又備具公文附粘傳票移請公共公廨迅傳李徵五等到廳候訊俾早結束云

◎辦理黨人善後之現狀

▲辦理旅滬黨人善後事務所主任軍署參謀長趙聯璜前因各黨人迫求發欵親自赴甯面謁軍民兩長官請速核發曾誌前報昨日趙主任自甯回滬即發出通告其文如下爲通告事善後經費原奉中央核准撥發十萬元嗣因審查終結不敷支配迭經審查諸君電請政府追加欵項經先後奉准加給七萬元以十七萬元儘數支配本所主任昨因此項經費尙未提解到滬異常焦急特親自赴甯請領現在甯垣僅籌備以前核准之十萬元不日即可解滬此外續准加給之七萬元尙未接奉中央明令一俟奉令後即行籌撥解滬訂期發給本所現正籌備發欵手續日內即當登報公佈特先通告俾免懸盼佈

▲柏烈武君昨接京電云龍華楊護軍使譯轉柏烈武諸君華密財紲國困需欵不僅滬上一處支應之艱諒亦諸君所共諗於無可設法中再加二萬元祈速竣事希與楊使接洽迅辦院寒印

▲各黨人前因事務所審查早畢延不發欵特公舉代表鄭鈞等往見審查各員質問其故因承柏文蔚韓恢兩審查員面允將個人債負犧牲俾旅滬各同志得以早歸在籍惟尙有許張吳李諸員當時未曾聯席不知是否同情故特專函各該審查員徵詢意見旋得覆函除李徵五未報債累及張匯滔略有主張外彭吳二許均與韓柏共表同情昨各代表已轉告同志一體知照矣茲將各函摘要錄後

▲彭養光覆函　函悉某現主張儘小部分先發大部分落後辦理與官廳商之再四亦無結果至某之虧累僅自五日計算已有萬數千元中有兩大宗可從緩償還內所開僅二千餘元如再有難辦之處某部分儘可犧牲

▲許崇智覆函　示悉柏韓二公所言某極表同情

▲許應五覆函　審查早畢欵少未發據趙君聯璜云楊護軍使即日電催欵項日內當有解決辦法至債累一事某雖不敢代表龔君犧牲某敢代表龔君將名冊撤回脫離事務所關係所謂寗使一家哭不使一路哭也

▲吳忠信覆函　書悉承召患病不克趨敍欵甚曾請韓復炎先生代表一切韓先生所云某亦多所贊成

▲張匯滔覆函　函悉某於前日約同審查員全體函請官廳將人數較少之各部先行發給某等各部及人數較多欵項較鉅者暫行擱置留待後圖所有關於善後事宜既與烈公同意且託烈公代表并無不可對人何至意存規避現審查已畢某已退處與諸公同等之地位虧累一節諸公咸欲犧牲免某亦情願犧牲

▲李徵五覆函　示悉部人既未將債負報入事務所自無用其主張也

◎四誌炸彈爆發之橫禍

住居新閘白克路西祥康里七百二十四號門牌向爲輪船賬房之常州人吳祥聲與其十四歲女兒阿順同被炸彈炸斃并炸傷同居丁士良家之傭婦顧阿巧詳情已誌前報茲悉顧阿巧送至寶隆醫院後因其下體被炸受傷出血已枯且有身孕雖經醫生悉心醫治至今尙不能行動自由故能否保全性命目下尙無把握云

◎大通路發生盜案

新閘大通路八百六十五號門牌水門汀工頭唐子森家於前夜九句鐘後突有五人入室各出手鎗利刃嚇禁聲張將唐之司賬車夫乳媼人等驅至一隅其時唐適因事出外唐妻亦往大舞台觀劇均不在家該匪等以兩人把守門戶三人登樓翻箱倒篋將値洋二百數十元之金珠飾物現洋搜刮一空呼嘯而逸追唐聞警馳回立即開單投報捕房飭派通班中西包探追緝無獲該探等遂至事主家悉心查勘回案捕頭通知各捕房一體留心踹緝

◎卜鄰里亦出刦案

昨晚七點三十分鐘時有匪徒四人至法租界公館馬路卜鄰里二十號門牌某姓家以問信爲由叩門入內先將婦女三人所戴之金圈一併取下正欲上樓行刦樓上已有人喊捕適探目黃錦榮在該處附近經過聞聲到來該匪等即持金圈三副飛奔而逸後由失主報告捕房捕頭飭令各探嚴緝務獲究辦

◎草上飛被盜擊傷三誌

伶人草上飛於本月十號夜經過新閘孟納拉路適有盜匪六人劫取是處四十五六號門牌郁福頤家値洋一百六十元之金飾等物逃出該伶幫同追捕被盜開鎗彈中左胸受傷倒地由捕車送醫院醫治在案茲悉該伶人傷勢日漸見輕該院醫生謂再過一星期當可平復云

◎緝獲持械搶刦之盜匪

上月間有台州口音之匪徒四人乘晚上風雨大作之時持械搶刦法新租界打鐵浜地方某小雜貨店內大小洋銀五十餘元逃逸飭緝未獲現由探目沈德福包探孫金禮金九林偵知該匪等匿跡法新租界平濟利路同吉坊四號門牌當即前往拘獲王阿慶李某等三人解入捕房經法總巡石維也君詰訊王等供認搶刦該店洋銀不諱諭令管押候詳細錄供稟請法公廨中西讞員訊辦

◎盜犯即日引渡

盜匪劉威林前曾糾黨持械搶刦廈門路衍慶里二百六十六號門牌薛煥章家値洋八百元之金珠飾物乘坐莊四友所拖之黃包車圖逃並沿途開鎗拒捕業經老閘捕房中西包探先後將劉莊二人及其同黨谷慶生皖人尹康衡謝海亭胡明生朱樹生案證邵慶山等一併拘解公共公廨訊經中西官訊明判谷莊分別押辦尹謝胡朱四人遞解回籍邵開釋劉押候備文解送護軍使署懲治茲悉前日承審員王璧之君已飭承抄錄全案卷宗發交捕房着令即日起解

◎擒獲搶刦典當之夥盜

浦東南滙縣境魯家匯鎭匯豐典當前被盜刦失贓甚鉅當經上海縣警察所偵探拿獲是案首盜衞阿毛一名解所轉解護軍使署訊實正法在案茲又由偵探沈阿松訪悉是案逸匪周木生等匿跡浦東爛泥渡地方當即稟由代理上海縣知事金鎔警察所警佐主任蔡毓華君備具公文即派該探持往松滬第三區警局投遞當由該局加派巡警協同前往將周擒獲其餘匪黨則乘間逸去該探即將周押解到署奉飭收押聽候訊究

◎歡送代銷華貨之美商

國貨維持會通告各業云近年吾國物品改良以來海外貿易漸臻發展茲有美商司梯分君來華採辦樣品運美試銷惟吾國物產種類繁多今因司君急欲回國不及遍訪採聯本會責任所在用特定於陽曆十月十六日星期一下午二時假中旺弄錢江會館開會歡送以盡介紹之責屆時務請貴號妥派代表携帶貨樣到會接洽俾便選購事關推銷貨幸勿遲誤爲禱

◎預備總統壽辰之慶祝

本埠軍政各機關昨均轉奉國務院電開本月十九日爲大總統壽辰准秘書廳交議是日槪免覲賀京外各機關亦免舉行禮式等因奉此雖大總統謙懷德凡屬京內外文武各公署機關是日均應升旗以誌慶祝商民出之愛戴者聽等因並聞交涉公署接到外交部電令是日如有外賓致賀應竭誠招待以敦睦誼云

◎棉業聯合會成立

昨爲中國棉業聯合會成立之期午後二時在花業公會舊址特開大會先由發起人報告宗旨畢公推沈潤挹爲臨時主席通過草章由選定之會董評議員四十二人中投票互選會長其結果沈潤挹三十九票當選爲正會長薛文泰二十五票周少卿十七票均當選爲副會長沈薛周三君遞選之會董缺以初選舉次多數推補計會董王茎九程幼甫程酉三金錫之陸達生包惠卿陳賓甫許松春吳季農高價人陸也霖顧文爔周子雲吳梅卿等十四人評議員吳志文潘調卿胡益甫項華卿夏仲芳王安卿周芝良王淸泉胡沁塘榮梅淸殿少亭江扶淸孫仲康杜少如黃秀齋章備祥鄭逸初俞楄耿馮竹君李雲耕黃福侯王香圃張綸卿金益之張子卿鄒九如張聯奎等二十八人散會時已鐘鳴五下並悉該會定於星期三下午二時再開職員會云

◎烟酒聯合會常會紀要

中華全國烟酒聯合會昨開常會一報告陝西鳳翔分會成立日期舉定張濰厚爲幹事楊發驥鈺爲副幹事並舉定評議員岳恭[illegible]調查員白茂等十一員一報告福建晋江全和成酒商全體函告地瓜燒酒苛稅欵業情形一報告靑浦縣方家窰鎭函告土白酒困苦情形一請士黃酒業趕開會員名冊一請紹酒業趕開會員名冊一報告駐漢事務所職員名單

◎上海通俗教育館訂期開幕

上海公欵公產經理處昨詥縣知事文云案奉鈞署訓令第六四號令將通俗教育館籌設情形刻日具報等因到處卷查本年三月間奉到第一七一號飭知當以經費無着無從籌備迨至七月間始議裁撤官契局即以局欵移轉作爲經費詳奉鈞署第九七三號批開據詳籌設通俗教育館請將官契局裁撤以局用抵補通俗教育館費自可照准等因在案旋於八月一日邀請公署教育科長縣視學員上海市學務委員及地方公正紳士教育家集處會議組織方法推定姚明輝李然昌兩君擔任籌備事宜擬

德醫朱壽田

朱君自德國醫科大學畢業曾任寶隆醫院治症多年於內外科婦科兒科產科花柳科皮膚科眼科耳鼻喉科及戒烟均以德國最新法施治奏效極速今在滬[illegible]特爲代訂診例○門診上午九時至下午四時診金一元出診下午四時至八時診金五元貧病不計[illegible]

上海眼科醫院啓事

[illegible]眼科之難[illegible]患者視而不見瞽者視之亦無所見兩者同處黑暗之中而不知病之何在有初爲可治之症因誤投藥劑坐失時機者有既成不治之症猶求醫問卜徒耗金錢者本院近日添備最新式檢眼鏡凡內障青盲五風雀目翳瘀黑花等症一經照檢則病形瞭然雖求人視之亦能辨別分明判斷吉凶世有患者請來一試○院在英租界貴州路北芝罘路口一號○院主陳滋啓

陳蓮舫徵君高足許敏軒醫寓　門診六角六十出診二元六角路遠遞加貧病不計　上海北泥城橋塊鴻興里一弄第三家　掛號電話乙6700

[illegible]

從醫張近樞設診於華英大藥房

外生精專精治有實效遐邇馳名今被聘設診於四馬路老巡捕房東首華英大藥房內道既交通病家便之（診例）門診一元號金一角（時間）上午九時至十二時在北四川路崇德路北界林家花園住宅內下午一時半至四時在華英藥房（出診）五元號金二角（診時）下午四時後至晚十時皆可應診如逾所定之時診資加倍●（電話）住宅四二〇六號藥房二六七號又四一九一號　李厚[illegible]同啓

定章程現章程業經脫稿正備工製備書櫃桌椅及爲館中必須所有之物一面與各書局接洽並分函各學校搜集博物圖畫成績以資補助大約各項工程布置齊全至少尙須一月故正式開幕禮訂於十一月一日舉行 其開辦經費暫由本處所墊一俟正式成立再行專案呈報所有本縣應設通俗教育館籌備情形理合檢同章程全份具文呈祈 鑒核乞縣長俯賜鑒核轉報施行其章程中如有增改之處並候迅予指令以便早日發刊也謹呈

縣知事批云據呈閱悉所擬通俗教育館規則尙屬妥適應准照行仰候據情轉報此令規則存

◉青浦旅滬同鄉會成立

青浦旅滬同人組織同鄉會 業已就緒昨假英租界大馬路保安堂 開成立大會 到者甚衆上午十時開會首由胡伯承君報告宗旨隨將所定草章由衆討論修正逐條通過當場票舉 潘伯良君爲 正會長張雄伯李綺城兩君爲副會長徐達璋葉袖東張志良方蘭生倪祝華許詠霓汪仲良胡伯承葉養和項臣樊方炎初曹晁參顧叔廉王鏡根支訪侯邱介藩周藻林方鶴超張景周黃友蘭諸君爲評議員到會者除繳入會費外有繳特別捐者葉養和五十元張子良二十元項臣樊十元潘伯良十元其餘繳納五元三元不等該會事務所現暫設三馬路華報館樓上聞已定陰曆九月二十二日開職員會籌議進行方法茲將修正會章錄後

第一章 總則 (一)本會定名青浦旅滬同鄉會集合青浦旅滬同鄉組成之以聯絡鄉誼籌辦公益爲宗旨

第二章 會員 (二)凡原籍青浦有公民資格而在上海有住所者由會員二人以上之介紹均可入會 (三)會員有違背本會章程擾約或借本會名義干預外事等致損會中名譽者應會員多數之公決即行除名

第三章 組織 (四)本會分評議幹事兩部幹事部復分庶務調査會計文牘四科由會長主之 評議幹事兩部應設職員如左(甲)評議部評議員二十八(乙)幹事部會長一人副會長二人調査員主任一人助理二人文牘員主任一人助理二人會計員正副各一人庶務員主任一人助理二人 (五)各項職員均用票選 (六)各員均爲義務職

第四章 任期 (七)各項職員任期均以一年爲滿期滿後另行選舉屆開會時如經會員之多數承認連任可無庸改組惟三次期滿後須全體更選

第五章 責任 (八)會長總理會務主持一切 (九)副會長襄助會長辦理會務如會長因事不能到會時得代行其職權 (十)評議員負扶持本會及審查議案評論會務之責 (十一)庶務員分任會中屬於本範圍內委辦之事務 (十二)調査員分任會中平時及臨時各項委査事務 (十三)文牘員管理會中一切卷宗兩件及起草紀錄繕寫等事 (十四)會計員專司會中出納事宜

第六章 會議 (十五)本會每年於陽曆三九兩月各開大會一次每月開職員會一次如有發生特別事件由會長召集或經會員五人以上之請求得開臨時會 (十六)會員如有提議事件應備議案說明理由於開大會前七日常會前三日送交本會

第七章 會費 (十七)入會費一元於入會時繳入常年費一元於開大會時繳入入會之第一年免納年費特別捐不論多寡隨意捐助

第八章 會所 (十八)本會事務所暫設三馬路華報館樓上

第九章 規約 (十九)本會各種規約另訂之

第十章 附則 (二十)本章如有未盡事宜或應行變更之處得隨時公議增修

◉江蘇各縣現存議員(十七續)

南滙縣原額六十人除辭職四人及病故與遞補參事員外現存三十七人 于振聲 邢啓才 王佐清 陳福保 沈 珏 郁 申 汪 鈞 朱友于 梁汝梓 邢廣蔭 沈 棟 姜浚孫 曹 瑜 崔名川 李 濱 顧俊卿 張 鑑 凌國治 施元駿 徐景祺 邢家仁 樊 瑛 張錫堂 楊 裔 茅宗濬 沈賚之 周階晉 許仁鏡 王達璋 蔣蓉森 劉永銘 顧葆元 費永泳 顧 翠 沈來蔭 金文楷 金永齡

◉警鐘樓益求堅固

小南門救火聯合會之警鐘樓係由求新廠承造迄今已有數年該樓四面柱脚全用鋼鐵鑄成本甚堅固茲爲格外愼重起見由會長邀衆議決在自頂至地之柱脚外護以水泥業已僱工從事聞此項工程計需銀三千數百兩云

◉商團通信處遷移

恢復上海商團諸同志前假小南門水神閣爲通信處茲因地方狹窄不敷辦公遷至新北門內書業公所仍照前議每逢五十兩日晚間七時至九時開常會昨已通告各同志知照矣

◉認繳屠宰稅之預備

省派調査上海屠宰稅委員王棟昨日致函各市鄉經董云案査民國五年十月五日奉財政廳訓令蘇省屠宰稅名義散收實則認繳本廳呈奉部令試辦認稅擬訂暫行章程呈請財政部核示一俟奉准即通令實行惟改章之初應先將屠宰實數切實調査爲將來招商認定之標準査有王棟奉派往上海縣調査茲發調査表式即仿該員調査造表送核等因除周歷城鄉切實調査並布告外相應函請貴經董査照俟調査完竣如有就地公正董事及殷實商人承包認繳即希函知酌辦

◉保護地方之酬報

南市一區署警正黃希賢六區署警正張錫純警廳總務科行政科等科長趙殿英等六員均因防護地方頗爲得力曾由廳長詳報齊省長馮督軍轉呈陸軍部保薦縣知事茲奉政府核准着以縣知事在本省遇缺即用徐廳長奉到省令後已轉令各員知照矣

◉和安小學之追悼會

上海市立和安小學校主任教員樊君惠渠自執該校教鞭於今八年有半熱心任事道德尤高茲於本年八月二十日積勞病故該校校長毛君吉生特於星期日爲之開追悼大會以表哀思是日到會者除肄業生六百餘人外來賓及歷屆畢業生不下百餘人開會後由毛校長報告並讀誄詞各教員相繼演說禮堂內外遍掛輓軸輓聯計有百餘件至閉會時已鐘鳴五下矣

◉電車華經理逝世

英美電車公司華經理陸仲良君自創辦該公司以來擘畫精詳營業已甚發達詎陸君因勞成疾醫藥罔效竟於前日逝世該公司特下半旗三天所有經理一席即由陸君之弟季森承之

◉私帶烟土之敗露

寧波人蔡德甫附乘法公司輪船由某處來滬帶有烟土數磅前晨該輪抵埠蔡正擬登岸爲水巡捕房探目何阿春査見人贓並獲解入捕房經梅捕頭略訊一過着將蔡德甫解送地方檢察廳訊究其烟土送交海關存候焚燬

◉搶失烟土之隱忍

昨晨有人私帶烟土三包行經美租界百老滙路被流氓多人圍住將土攫去此人以被搶者係是違禁之物故未敢報告捕房垂頭喪氣而去

◉藝徒失蹤之爭端

高家弄傘作主丁漢卿曾於上年間經曹松林介紹收戴友雙到作習業日前戴忽失所在事爲曹松林偵知前往丁處詰問丁則一味支吾於是雙方各糾多人至某茶肆理論一言不合互相兇毆致曹頭面等處受有傷由巡警將丁曹拘獲餘均逃散解由一區二分駐所轉送地方廳經檢察官提案預審以兩造均有不合判令分別收押候調査實情再行核辦

◉挖泥船戶之兇橫

柴船戶康其郎前日駕舟至浦東香烟廠附近正欲傍岸停泊適有沈在福之泥船在彼挖泥不允讓開口角用武康其郎被毆受傷且被推入河中當由巡警聞耗趕來設法救起並將沈在福拘獲併解第三區警局當以案涉刑事立卽備函送地方廳由檢察官提案預審並驗明康受傷屬實惟尙無大礙諭令回去自行醫治沈收押候辦

◉秤錘擲傷眼目

昨有某甲在美租界蓬路小菜場向戴阿五肉攤上購買鮮肉論價口角甲以秤錘擲傷戴之眼目流血滿面戴即將甲扭至捕房捕頭諭飭一百五十六號巡捕將受傷人送往醫院療治甲收押候辦

◉木匠衝突

木匠蔡周福吳應貴二人前日在閘北寶山路義品里作場內工作因蔡誤用吳之推鑽致起衝突蔡之頭顱受傷由五區二分所拘解司法科經科員訊明判吳償還醫藥費洋四元並罰洋六元充公

◉婦人葬身魚腹

前日下午有住居閘北藥水廠附近之某姓江北婦人在梅園路口河灘竹排上洗衣失足墮河適有某公司小輪經過由船上人瞥見大聲呼救迨住居附近之客民趕來打撈已杳無蹤跡直至昨日上午尙未撈獲云

◉小輪撞沉駁船

裕昌煤炭行所雇之駁船運煤至閘北水電廠停泊該廠後河尙未起卸，晨五句鐘時有老公茂內河小輪由蘇來滬駛經該處將運煤駁船撞沉當由新閘水巡船查見即將該輪管駕拘住候解地方檢察廳訊明核辦

◉姘夫留情

住居閘北新民路六十間之周福生控姘婦沈氏藏匿伊前妻所生之女金秀經警廳司法科科員訊明勸令該氏將金秀交案判送地方檢察廳請辦在案茲悉原告以女已追回又至司法科請免深究科員諭令該氏具結保釋了案

◉中西包探捉賭

前晚有粵籍賭徒多名在美租界武昌路某號屋內聚賭牌九經美捕房中西包探查悉前往拘獲八人解入捕房押候解廨訊明究辦

◉査究起火原因

大沽路四百七十五號門牌石輔明家於本月九號夜半起火延及兩鄰燬屋七幢曾誌前報茲經捕房査得石曾向新沙遜洋行保有火險銀九千七百兩究竟因何起火自應澈究當於前日飭探將石傳至捕房經捕頭略詰一過諭令退去聽候查核

◉幸未成災

昨日下午四鐘時滬南斜水街義興麻油店因炒芝麻遺火旁邊所堆之蔴袋上未及覺察俄而烟霧迷漫幾致兆禍幸人手衆多即行撲滅後由崗警將店伙韓菊芳帶至一區署聽候照章處罰

◉日人扭控欵夥

美租界吳淞路日本雜貨店夥友張某現已因事歇去茲店主日人因張於辭歇後又至該店私取洋數十元前晚在途遇見即將該夥扭入捕房押候解廨訊核

◉原告要求復訊

周錫生在公共公廨控告張玉生唐毛毛圖賴合包工程洋五百七十餘元曾經中西官傳訊因其證據不足判令將案註銷在案嗣因原告不服於上星期六延愛理司律師投廨聲明理由要求復訊中西官准再訂期訊理

◉新包探被人毆打

成衣匠俞蓮生前日往浙江路龍泉園弄六十七號門牌雉妓院門首不知何故將老閘捕房新充之八十六號華探耿德標毆打經耿禀明捕頭派探顧阿根協同西探將俞拘入捕房諭令覓保出外聽候查明傳訊

◉船戶竊洋之嫌疑

松江胡家橋鄉民王阿土前日雇范阿榮池阿六二人所駕之駁船裝運棉花四十包至閔行鎮恒[illegible]花行售得價洋二百二十八元王將貨洋如數置放舟中旋又上岸購辦零物而回而舟中所儲之洋已不知去向當將范池等追究范等謂此項貨洋並未見過何得硬誣於是互相口角當由巡警到來詢悉情形將王范池三人一併拘送一區警局轉送地方廳昨經檢察官預審一過判范池分別收押王着退去聽候派警調查再核

◉串攫婦女金飾

昨晨十一時有一年約四十餘歲形似傭婦之某氏携一衣包行經廈門路浙江路東首某弄口突來二匪一匪上前揪住該氏之口一匪對氏曰與爾嬉耍遂攫取耳上金環一同逃逸該氏呆立良久哭泣而去

◉竊取金飾之嫌疑

雲南路十一號門牌住戶劉張氏前日失竊値洋一百餘元之金飾等物報告老閘捕房派探查得馬阿二丁榮生二人均屬可疑當將該二人帶入捕房押候解送公共公廨訊究

◉保險公司之股欵糾葛

華僑合資保險公司股東黃少泉在公共公廨呈控名譽董事柏文蔚與陳金偉不理股欵銀七萬餘兩一案上星期六由聶襄讞會同英卓副領事傳訊先由原告代表律師上堂譯稱被告柏文蔚本名譽董事對於銀錢不負責任嗣因柏文蔚登報聲明擔任清理欠人人欠各欵是以控追且被告等歷奉傳訊不到請爲核奪繼由被告代表律師到堂聲稱柏文蔚因事前往北京陳金偉現亦有事離滬惟原告律師所控一節敝律師大爲反對云云中西官諭候會商再核

◉債務缺席判決

陳王氏前至法公廨控稱前被劉長泰借去洋五十五元立有憑據逾期不還請求追繳等情劉由伊妻代爲到案聲稱照丈夫核算祗欠洋三十元判限十四天由劉合自到案候訊今已逾限尙未到案原告仍求提追讞員以劉不應抗違不到遂缺席判決如數還洋俟劉出面准由原告掛案追繳

◉煤斤變賣抵債

義泰興三和新泰記等環控協茂豐煤號經理施久卿不還往來銀兩一案上星期六上午由公共公廨聶讞會同英卓副領事傳訊先由原告代表上堂聲稱原告所控之欵被告已經承認且願將存棧煤斤變價清理次由被告代表律師聲稱協茂豐號主業已他往等語中西官以被告因病現留醫院判將協茂豐所存煤斤先行拍賣抵償債欵

◉包造房屋之糾葛

邊榮甫至法公廨控稱前雇作頭馬生記包造房屋由沈曉岩李阿福擔保先行商借洋二千一百元詎開工未久計其工程不及一成即停工不作無奈另雇他作頭完工受虧甚巨馬本有作場基址可抵不料馬生記串同沈曉岩由沈出面在公共公堂將馬具控判將作場發封抵償他項欠欵商人之洋分文無着請向沈等訊追沈供在公共公堂控告馬生記者不止商人一人列名係由水木料各行家公同具控現馬押在英界可請移提讞員聶君判沈管押㕘退去候移提馬生記到案訊明核辦

◉何苦作弊

某洋人前至法公廨控侍者唐阿三私取洋四十元判唐押四個月並限七天繳洋四十元在案今已屆限因又提訊唐請派探帶回家中取洋聶讞員准交包探帶出取洋繳案

◉租用當作自產

直隸路一百四十九號門牌住戶華阿江獲將所租丁子記之木器擅賣他處前日由丁報告老閘捕房派探將華拘獲押候審明解廨訊核

◉雉妓硬拖行人

西藏路三百二十九號門牌雉妓沈阿玉前晚在南京路拉客由捕查見以其違章將沈妓拘入捕房轉送公共公廨發交官媒看管候訊

◉過犯復至租界

過犯金福生前日潛入租界被老閘捕房包探陸桂山查獲帶入捕房押候查明前犯之情然後解請公共公廨訊辦

◉清査捐稅部員蒞滬

財政部近因各省稅收短絀亟應整頓特派夏寅官君赴江蘇各屬清査有無員司舞弊等情事現夏君已由南京來滬先至南市稅務公所向吳所長諮詢一切再至他處調査

◉介紹國貨

永新製罐公司以國產製成各種精鹽發行以來頗爲各界所讚許現又新發明五香鹽一種質味鮮美清香無匹用以烹飪牛肉雞鴨等品尤爲適宜愛用國貨者盍嘗試之

※氣候報告※

(上海徐家滙天文臺)

▲已過者之報告 十月十四日本區天晴而多雲有無定向適和之凉風湖北有反旋風及北狂風遼東低度移過南滿洲 十五日天晴而多雲 十五日下午四時前二十四小時內上海氣候溫度至高七五·二至低六〇去年同日至高七五·二至低六〇·八

▲未來者之推測 十五日下午四時三十分豫測天晴海濱一帶有適和之信風

※雜評二※

◉同鄉會 (訥)

今人每謂鄉土之觀念不可太深以鄉土之觀念深則地方畛域之見起其所親愛之道狹也吾謂不然凡世界人類莫不有所親愛所親愛者莫不由近以及遠由親以及疏能愛一家而後能愛一鄉愛一鄉而後能愛一國愛一家者易也推此愛於國人之第一步即愛其鄉人是也鄉之人能互相愛則其一鄉之人之團體固而凡百有爲之事業從此生焉推之而一國之基礎強固道亦在其中焉

自來同鄉會之組織每每旋起而旋滅者何以故以無眞正愛鄉人之心貫注之也無眞正愛鄉人之心則其所結合者僞泛然而聚之卽泛然而散耳吾願今之言愛同鄉者以眞心愛之則非特其一會之團體固事業舉而愛國之事業不且油然勃然以興哉吾於青浦之同鄉會所期望遠矣

◉補錄命令

十月十三日大總統令 都護副使恰克圖佐理員張慶桐呈請任命赤英爲恰克圖佐理員公署三等秘書應照准此令

又令 署貴州省長劉顯世呈稱前銅仁縣知事桂福虧欠公欵棄職潛逃請先行褫職通飭協緝歸案究追訊辦等語桂福着即褫職通緝歸案訊辦此令

又令 貴州督軍劉顯世呈前東路四團一營長陸軍步兵少校謝秉璋貽誤軍機勒收稅欵現在畏罪潛逃請先行褫職緝獲訊辦等語謝秉璋應即褫奪陸軍步兵少校軍官緝拿歸案依法訊辦此令

商務

昨届星期各銀行均循例休息故匯票標金股票等皆無報告

錢市

十月十五日收盤行情

英洋	七錢二分二釐五
國幣	七錢二分二厘五
小洋	六錢三分五釐
錢拆	二錢
梅服	二錢
洋找	七錢二分五釐
錢找	一千二百文
友牌	一千三百八十文
銅元	一百八十七文
市錢	一百五十文五百文

糧食

昨日滬南米市所到蘇松常錫青角等處米船甚多惟銷路清淡價漸鬆動茲將市上開出大盤行情錄下 每石

蘇同新粳	六元六角
馬橋新粳	六元六角
周浦新粳	六元六角
閔行新粳	六元六角
唯亭新粳	六元六角五分
正義新粳	六元六角五分
錫幫廠機新白	七元
錫幫船貨白破	七元三角 次六元四角
錫幫廠機白元	七元
錫幫機貨白破	七元四角 次六元四角
常里新白	七元
常幫陰元	七元
常幫機白元	七元四角
常幫廠機白破	七元次六元四角
蘇同船貨白破	七元四角 次六元五角
青角船貨白破	七元六角 次六元四角
松江船機白破	六元七角
北坍船機白破	六元六角
黎里船貨白破	六元五角 次六元一五角
泗涇船貨新白	六元五角 次六元
角里機機子	五元九角 次五元三五角
遊江新粳	五元八角 次五元三角
嘉興廠貨和白	六元
嘉興羊尖	六元三角

昨日閘北米市因來貨甚多價遂鬆動茲將最高者售價錄下 每石

機白	七元二角五分
殷大坤船白破	七元二角五分
又	六元六角五分
姚正大船白	七元一角
殷海和船新粳	七元二角
維章船白破	六元八角
周金壽船白破	六元四角
許文舜船白破	六元五角
又	六元三角
許文炳船白羊尖	六元八角五分
又	五元三角
章良泉船白陰	六元八角
又	五元三角

河白破八元二角 新粳六元三角今米售開之

油豆餅

昨日滬南采豆油牛莊籽油五十件 牛莊油四百石又十件夾艙生油 五件北貨牛莊籽油 百包天津青豆 五百包 百二十包常州豆一包 州車黃豆 價列下每擔 十一兩七錢

恒昌廠機羊尖	六元五角五分
永大昌廠機客新尖	五元五角
源盛廠機新粳	六元八角
裕通廠機新粳	五元五角
又	六元八角
振興機元	六元七角
致中和廠機新粳	七元一角
恒豐廠機客尖	六元六角
源昌廠機客尖	五元五角
又	六元六角
饒昌廠機破	五元五角
何順泰廠機新粳	七元二角
協豐廠白破	六元七角五分
童業喜機新粳	七元七角
孟德泉戶客尖	六元二角
周根大船新粳	七元八角
陸五弟船新粳	六元五角二分
章瑞生船白尖	五元五角
朱春波船白破	五元四角
周福大船白破	六元五角
王三榮船新粳	六元四角
章良泉船白尖	五元八角
許文炳船白尖	六元七角
和泰行牛莊籽油	價每擔

麵粉

(以上南規貨)

恒盛牛莊豆油	十兩零六錢
又 三泰號行牛倉生豆油	十兩零六錢
又 棧夾牛元豆油	二兩五錢八分
正大號牛莊青豆	十一兩八錢
裕餘號迪青豆	三兩
各號長徐州車豆	二兩五錢
漢口榨豆	三兩三錢五分
天津黃豆	二兩七錢六分四分
九江遲黃	二兩七錢
常州牛皮黃	二兩六錢零五分

(以上北規貨)

遍因小麥漲價故本埠麵粉廠云粉價亦均增阜豐廠之老車牌已漲至二元四角二分每包現今兩七錢在將市價錄下 每包其價必有增無減今將市價錄下

麩皮

鄭茂和綠飛車	一兩六錢八分
元豐綠氣車	一兩七錢
華興綠寶車	一兩七錢
又綠火車	一兩七錢五分
九豐紅火鹿	一兩六錢八分
翊新綠山牛	一兩六錢五分
又綠犀牛	一兩七錢
福新紅犀牛	一兩七錢五分
又綠寶星	一兩六錢
阜豐綠兵船	一兩七錢
又紅藍車	一兩七錢

近日日商購進者為數無多而價格則略見起色今將市價錄下 每袋洋 二元四角二分

絲織品

(即絲綢)

近因洋莊絲銷場滯故肥絲細綢之原價值稍鬆每兩白絲昨日天津幫安東幫廣幫春雲綢綢廣雲去洋五元花綢局購進各雲綢去洋每尺綢價較前每雲花緞雲霞綢五十餘分市價二兩二錢二三分如下

鄭茂和廠麩皮	一兩六錢五分
源新廠麩皮	一兩六錢
立大廠麩皮	一兩六錢五分
中大廠麩皮	一兩六錢五分
申興廠麩皮	一兩六錢二分五
阜豐廠麩皮	一兩六錢五分
裕豐廠麩皮	一兩六錢
雲鳳牌雲錦四閃緞 每尺	一兩五分
又三閃緞	一兩一錢
又雙閃緞	一兩零五分
又色搶緞	一兩
又絲線地緞	九錢六分
又單線地緞	九錢二分
又雙錦紗	一兩
旭日牌五閃雲霞緞 每尺	一兩三錢五分
又四閃	一兩三錢
又三閃	一兩二錢五分

以上之價係英大馬路冠華坊九成廠總發行所開出

本機布

近日本客邦銷場甚佳故每疋價銀一兩五分且因十六支天字粗布現貨甚稀價更提高市價如下

十六磅湖北九星 每疋銀	四兩八錢五分
又怡和九鼎	四兩八錢五分
又頂號	四兩八錢五分
又新天字	四兩八錢五分
十五磅牛五馬頭	四兩七錢五分
又三元寶	四兩八錢五分
十五磅五元寶	四兩八錢五分
又雙馬翼	四兩五錢
十四磅牛三鹿	四兩五錢
十四磅恭喜	四兩五錢
又雙馬頭	四兩三錢
十三磅猴馬	四兩二錢
又牛一牛頭	四兩二錢
又雙象	三兩九錢
又雙虎	三兩九錢
十二磅三三圈	三兩八錢
十二磅三魚	三兩七錢
又大虎	三兩七錢
又四盆菓	三兩六錢
又丹鳳	三兩七錢
又馬熊	三兩五錢
十一磅圈三兎	三兩五錢
十四磅藍狗粗斜	四兩一錢
鐵機小花色雞皮花綢每尺	六錢二分
以上係馬路東鼎新里日新廠出品	
又絲搶三又	一兩一錢
電光閃又	一兩一錢二分
元色又	一兩一錢
純色又	一兩一錢
單閃又	一兩二錢六分
雙閃又	一兩二錢二分
三閃又	一兩二錢五分

本廠布

滙綸飛馬絲光布	二兩八錢
又冲絲光布	二兩四錢
又正號灰平布	二兩三錢五分
又副號灰布	一兩九錢五分
又正號色條布	一兩一錢五分
又副號色格布	一兩九錢五分
又正號色條布	一兩八錢
又副號白格布	一兩八錢五分
又白條布	一兩九錢
又五彩被面	一兩七錢五分
南翔絲光格子布	四錢
又符昌絲光布 每條	一兩六錢
勤德永旭日牌絲光各色花布	五錢六分
又時色 每疋	一兩八錢
又各色愛國布	二兩八錢
又深色又	二兩八錢
又淺色又	二兩八錢
又白格布	二兩八錢
又色愛國布	二兩一錢
祥記五彩灰色布 每疋	二兩一錢
又花條各色朝陽格布	三兩八錢五分
又各色丹鳳條格布	三兩二錢五分
又二十碼貴壽考絲光布	三兩二錢五分八錢
華昌富貴壽考五彩本絲光被面	二兩八錢
又五彩絲光被面	二兩每條六錢
又富貴壽考	二兩四錢三分
愛工社色格布	二兩八錢
又白格布	二兩八錢五分
又白條布	二兩八錢
又絲光色布	一兩八錢
洽記色格布	二兩八錢
又白格布	一兩八錢五分
又白條布	二兩八錢
又淺色絲光布	一兩七錢五分
又深色又	二兩八錢
又俏色又	三兩
理華金麒麟白格布	價未定
又色子布	一兩八錢五分
又歡迎絲光花布	二兩一錢
又金麒麟色條布	二兩八錢
又金麒麟色格布	二兩八錢五分
又五彩被面 每條	一兩五錢
又愛國布 每疋	一兩五錢
又色格布	一兩五分
日升廠白格布	二兩六錢五分
又白條布	二兩八錢五分
又嘉禾牌頭號毛巾每打	一兩八錢
新升二號	七錢二分五
又	六錢

江陰華新近日安東幫向本廠購去四千八百疋由長江運往烟台大連出售每疋價單錄下 絲光布 色格布 進五千疋則由升南昌洋布廠之條格布 (以上均屬本廠出品) 台幫紹介本廠

輪船進出口日期

十月十五日禮拜日進口	
新北京 由寧波	太古公司
新寧紹 由寧波	寧紹公司
隆和 由長江	怡和洋行
桂林 由汕頭	太古公司
保平 由秦皇島	開平公司
新昌 由烟台	招商總局
景星 由烟台	怡和洋行
順天 由烟台	太古公司
洞庭 由長江	太古公司
伏見丸 由日本	郵船會社
佛山 由日本	郵船會社
十月十六日禮拜一出口	
浙江 開往天津	太古公司
桂林 開往牛莊	太古公司
新北京 開往寧波	太古公司
鎮安 開往香港廣東	太古公司
江天 開往威海烟台天津	招商總局
順安 開往長江	日清公司
大利 開往長江	怡和洋行
永華 開往香港汕頭廣東	招商總局
公生 開往烟台營口	招商總局
新平 開往天津	怡和洋行
景昌 開往烟台天津	招商總局
十月十七日禮拜二出口	
和 開往長江	怡和洋行
隆和 開往長江	日清公司
鳳陽 開往長江	太古公司
洞庭 開往寧波	招商總局
江天 開往烟台	太古公司
安平 開往天津	招商總局
十月十八日禮拜三出口	
基隆丸 開往青島天津大連	大阪公司
十月十九日禮拜四出口	
岳陽丸 開往長江	日清公司
十月二十日禮拜五出口	
大貞丸 開往長江	日清公司
湖北 開往台灣	大阪公司
以智 開往福州	德和洋行
十月二十一日禮拜六出口	
以智 開往寧波泉州興化	德和洋行
襄陽丸 開往長江	日清公司

萬國儲蓄會五大特色

成宇充作獎金而以諸戶號數十分之一為得獎者可立時領取現洋(一) 儲戶有得獎而未滿二千元者仍可有權照(二)所付之數照期滿時照本發還非本會之利(三)如無扣且亦外有紅利(四)儲戶可隨時照統計表取還(五)二年之後儲戶一切款項均由上海法大馬路口六十九至七十一號本會所取閱或索即寄 C 681

中華銀行廣告

商業往來滙兌各款

本銀行開設北市福州路第十三號交易經營商業經理儲蓄迭經登報通告凡有零款存儲無不克己如有洋棧貨物保有火險者欲抵押銀兩須有殷實保人可向本銀行面議

儲蓄櫃

一年週息五厘 二年週息五厘五毫 三年週息六厘 存款者計息三個月週年四厘 六個月週年五厘 活期週年三厘凡有零款存儲惠臨本銀行面議

抵押

業櫃 中華銀行經理郭竹樵 總理朱葆三 協理李詠裳 王一亭 謹啟

美少年

上海存記元大參藥號新發明家傳秘製自用人參糕糖出而問世以便官商軍學界大禮純品

謹擇於九月念一日先行交易北門吉祥街新開張設校場南

弱冠少年而體弱不振者… 本公司… 不論… 每盒大洋二元出售… 本埠分售處 寶善街五百十五號華京貨 3997

八年積毒一掃而空

余昔年患金陵服役廣告必獲余然金陵服役廣告必… 余昔年始於茲六年今春至春季始得疾… 上海原醫院 內外科產科婦人科小兒科花柳病科 院長陳… 上海河南路七十號 電話三○七○號 417 4569

上原醫院

口氣穢濁否

如若口氣臭穢最惹人厭故每日晨興須以鏡觀看舌苔如何必須清潔無垢為要否則須服用韋廉士紅色清導丸可也因此丸能利大便退肝熱去胃火凡口氣穢濁舌現厚苔肝陽頭痛皮膚紅瘰面上小瘡均可療治盛京省騰鰲堡商務分會李葵軒君來書云◉鄙人夙因腎虛時患大便燥結之症有時或溏瀉自服用韋廉士紅色清導丸後大便暢適有序矣如尊處無從購買韋廉士紅色清導丸請寄郵票大洋六角至上海四川路九十六號韋廉士醫生藥局原班郵奉一瓶

韋廉士紅色清導丸 PINKETTES

諸君曾操勞過度否

人人皆宜操作但不宜過分即最稱強健者亦不可過於勤勞也華人之操作過度以致衛生失宜者何啻以千萬計也即如竟日勞作晚間尤在臥上思慮無從安眠則晨興便覺乏力因片刻之休息故也若輩定必胃納無味肩背屈曲面色青黃繼而因無力少神心志頹萎難期寸進矣非補其身體使精力復原不可否則腦筋衰殘費時失業虛擲金錢及至愈染愈深成為宿疾矣諸君曾有此患否曾因操作過度而患身體衰殘否如有以上諸恙亟須調補為要調補之法則補益其血為要蓋紅之鮮血為滋養腦筋之要素能令週身腦力充盈即以親身閱歷者也請觀確據即千聖品已曾治愈千萬人身若輩均以親身閱下者也名補血健腦之潘君瑞云東中之一也且自今日始速治閣下之疾病東人也其來書云余因三水人為省城狀元坊晉泰顧繡莊之一東人也口不能起床頭痛煩為勞瘦過度所致身體衰弱日甚一日其不能起調丸床頭痛煩紙之操時骨痛背痛書衰殘知其病勢之日增後則胃紅色補丸後服用二月之新聞見症狀腫漲毫無精神精力不濟難以做事醫生至服韋廉士醫生紅色補丸一瓶後即能起床連服二月後竟已全愈…
每瓶英洋一元五角每六瓶英洋八元郵力在內

雙妹牌化粧品

同胞

此膏香滑而不膩潤澤而不燥專治男女肌膚晴晦面皮粗魯於炎暑盛夏之時用之可保顏色免致為烈曝所侵當皮熟汗發之際塗之能使肌肉生涼遍體愉快或於秋冬時手足爆拆或男子剃鬚後面皮縐折一用此膏自然寬滑如恒或婦女修面發癢起疹粉癬蟲咬痲墨疵斑等患搽之無不奏效如神凡洗面後常以此膏敷面能使容顏嬌嫩轉媸為妍男則不啻美比潘安女則不減艷如西子因敷膏後儼然與傅粉無異且極與皮肉相食倘常用之可以毋須別等之塗面宮粉與水粉也惟婦女塗面之粉多屬鉛質故曰鉛華須知鉛性最斂若久塗之能令皮膚澀濇腠理縮收致滯排泄之氣故好傅粉者色多萎黃但本行之雪花膏無雜質脂類不黏不膩無漫無痕誠修容清潔妙品也
◉大瓶四角四分◉二號每瓶二角八分

意

本行所製之雙妹老牌生髮油銷行各省人人樂用處處歡迎緣此油馨香爽滑確能袪風去垢養髮潤皮若常用之永保其髮烏潤無衰落之虞誠粧臺中不可少之品也近復多方研究歷次改良增加多數玫瑰精并各種鮮花香味比前更臻完善謂余不信盡請試之

◉總發行所上海南京路棋盤街交通路 蘇州閶門大街 杭州太平坊南京下關漢口湖北路 廣生行有限公司啓

再者本公司分設南北各埠枝店甚多所有購辦各物及來往揭借銀兩等事務概由香港總行經理至於日用什物均以現洋交易並無拖欠等事倘有輕信者惟個人是問與本公司無涉特此聲明

天蟾舞臺

九月二十夜戲 寰球歡迎全體藝員拿手傑作

◀禮聘青出蓋世汪派鬚生▶ ◀禮聘夐絕無上青衣花旦▶

王鳳卿 梅蘭芳

(飾鄭珊珂小姐) 集妙香 (飾衛如玉公子)

戰長沙 (收伏黃忠) 連演雙齣 (飾楊國輝巡按)

牢獄鴛鴦

此戲爲梅大藝員拿手傑作情節新穎在獄中與衛牛相晤一場尤見溫情柔態令人悅目賞心又得王大藝員匹配巡按玉成鴛鴦奇案雪雪爲滬上從未見過傑作煩演不易王大藝員連演雙齣戰長沙又趙大藝員杜十娘拿手好戲難得機會特于減價夜歡迎諸君務希早臨

趙君玉

杜十娘怒沈寶箱

楊月樓 小最紅 小如意 林樹森

鴻鸞禧 豐(破伯)陽樓(八相) 新安驛 戰長沙

笑舞臺

廣西路泗路頭 電話三一一

夜戲 月樓六角 特廂五角 特座四角 頭廂三角 特正兩角
日戲 月樓四角 特廂三角 頭廂一角 特廳二角 頭廳一角

劇務 汪優游 主任

映霞 慧因 顛頗 笑倩 乃現 柔兒 寒梅 達心 蕙君 悲世 天影 予倩 无恐 劍魂 半梅 利聲 伯神 青樵 覺因 湘濤 樂天 瘋僧 嘯天

二十夜准演雙齣好戲

寶石鐲 三 雌雄俠

▶◉一二▶ 夜工夫雙齣戲

寶石鐲(伯子) ▲名節趣 最 味唯是劇愉夷觀伯 工雙 宜勿 係著離味爲有最之雅一 恍所之案以夫齣如貨輕 石弄奇濃一價有作俠齣迷思令叫一好此錯 鐲柳情郁齣値意名離匪人絕夜演戲便幸過

天蟾舞台二十夜起

注意減價十天

夜戲價目

三層頭等	二角
三層特等	三角
頭等正廳	五角
特別官廳	一元二角
最優官廳	一元四角
特別包廂	一元二角
特別花樓	一元五角

新世界

增廣遊藝場各種遊藝時間以娛來賓
八月初一日起門票二角升降梯三角日夜一律

二層樓 加演女子文明新劇
第一次三點半至五點半
第二次六點半至八點半
第三次九點半至十一點半

三層樓書場
二點至二點三刻 曹少堂
二點三刻至三點半 周珊山
三點半至四點一刻 謝品泉
四點一刻至五點 謝少泉
五點至五點三刻 吳小石吳小松
五點三刻至七點 天津班
七點至七點三刻 曹少堂
七點三刻至八點半 周珊山
八點半至九點一刻 謝品泉
九點一刻至十點 謝少泉
十點至十點三刻 吳小石吳小松
十點三刻至十二點 天津班

樓下影戲
第一次髦兒戲二點至四點一刻
第二次影戲四點半至五點半
五點三刻至六點三刻
第三次髦兒戲七點至九點一刻
第四次影戲九點半至十點半
十點三刻至十一點三刻

動物院內聚各種珍禽異獸羅列一園閱之頭足增人趣並設彈子房供客娛樂二層樓內特設大商場及文虎社兼備賞大茶室及各種西洋鏡哈哈鏡等各種玩具中餐菜券五角一位一元二位二元四位三元六位四元八位西餐券每位大洋一元游資均在內

福新公司

福新中西旅社 用最新之設備 求旅客之幸福

繡雲天 大游戲場

佈置工竣擇吉開幕

房間寬敞 空氣之佳 服御之美 茶水之便 色色研求 大廳兩座 開幕之初 贈送游劵 敬告寓公

陳設美備 光紛之足 伺候之週 飲饌之精 樣樣道地 喜慶咸宜 特別優待 一月爲期 幸毋忽諸

海上繁華甲於天下滬濱游戲日盛月新本公司擇地於四達之衢建屋適百尺之竣登高一望美不勝收仰摘星辰俯窮江海極人工之精巧集游覽之大成眞中華唯一之壯觀而上海無雙之佳境也特色種種列舉如左

(一)交通之利 洋場三十里以四馬路大新街爲交會之中心東西孔道南北通衢車水馬龍此爲最便

(二)建築之高 本樓最上一層高逾十丈東望浦江梳櫛歷歷俯視全滬樓閣重重欲窮千里舍此奚由

(三)登臨之便 有電氣升降機二乘水門汀廻梯四處鐵製盤龍梯一座從游覽之便無擁擠之虞

(四)亭臺之多 五層樓上位於西南隅者曰玲瓏閣八面宜寒宜暑宜雨宜晴少東曰四宜亭生風軒玲瓏偏北曰談笑仍振衣東即集雲臺與凌煙臺雙峙巍巍生風極東可以俯視一切眞壯觀也

(五)飛橋之巧 鐵製飛虹橋一方自五層樓起點一方自玲瓏閣起點蛇蜒通四宜亭生風軒集雲臺凌烟臺均可逵於最上一層迴環宛轉巧不可階

其餘 山石水池花園草地酒間茶座商場菜館以及男女說書灘簧戲法名妓唱書名伶演劇特別影戲中西音樂凡足以供來賓之取求增游人之逸興者無不應有盡有盡善盡美開幕在即特此露布 6904

奉仙茶園 九月二十夜戲 價目特別 正廳一角

小勝奎 小雪仙 小菊仙 小鳳英 平小雙忠 北放投孝 海牛唐圖

王鳳卿 陳彩霞 碧玉花 小元元紅 賽勝奎 花鳳仙 花鳳麟 大水 小蓮英 朱瑞雲 翁梅倩 陳彩霞 吳新寶 陳彩霞 小蓮英 賽寶奎沙 棉樸

黃袍 銀燈 送 斬 白灘 (遺翠花) 託兆 碰碑 酒吃

丹桂茶園 二十夜戲 大減價 頭等正廳一角 新添特別佈景

楊文奎▲文昭關 金月英○汴梁圖 金月桂

張雲仙 鑫秀卿 謝小蘭 陳蕙峰 一聲雷 張文艷 苗鑫茹 趙素雲 趙鳳雲 金鳳山 陳善甫 張雲仙

鴻鸞禧 二進宮 碧蓮霞 花園贈珠 孟母擇鄰 (新安驛) 失街亭 全本空城計 斬馬謖

鏡花戲園 九月二十夜戲

小鳳彩 三本奏

陳素雲 潘得勝 小鳳彩 史亦奎 胡鳳林 林芳錦 楊子和 張寶香 周昌順 裘溯棠 陳兆峯 陳小貴

(後本玉蓮環)

杭州第一台 九月二十夜

佳意 特別六角 頭等四角 二等二角 三等一角 五分

侯雙成○收壽思機 取定軍山 余守仁 小桂卿 七歲紅 張順長 英雄比武 小桂和 李桂芳 趙松樵 于振庭 李蘭亭 劉慧霞 張春海 左宗棠 探親相罵 于振廷 小禿扁 小孟七 馮子和 小桂和 李桂芳 劉靈霞

吃人肉 全本 刁劉氏

京都天德堂 包醫

○來院包醫○出立保單○過期不愈○即沒原洋○爲金藥資○分文不取○

○備有男女○養病房間○代辦湯藥○藥不忌口○不誤公事○隨便往來○

6716

本堂每見滬上售賣花柳醫藥者頗多考其有效者甚少不是混用倒提頂凉藥就用江湖生意門一套流口說的天花亂嗲地搖岡言販錢害人非淺本堂突古一大齋士仍恐魚目混珠見假難分故而特將包治價目列名於左○初起白濁四元日久血淋黃濁十五元魚口沾審標症四元已潰久不收口十五元小便瘌爛五元至十五元婦女污毒白帶五元血崩六元花柳痔毒八元以及楊梅升天落地週身斑點塌鼻壞眼咽喉破爛半身不遂筋骨疼痛髮脫齒落痔漏疥癬偏墜症氣小兒胎毒一切危險大症察病之輕重訂價包治立給保單門診到隨看外埠不便就醫之請包治期不誤劣藥生人齋病火稅○近有無必之徒仿造假貨冒充諸公請認明上海三馬路大舞臺斜對面民德里口方不受好惡臉混也

自由談

遊戲文章

徐州會議序 仿春夜宴桃李園序 (顯西)

夫軍人者民之保障議會者立法之機關而武人集會違法如何南省舉起攻之良有以也況大帥無理以取關政府充耳如不聞會爲合之大衆干北京之政事舉督當當省派代表國會力弱難爲干涉黑幕不去禍害不除通電告以聲罪將鳴鼓而共攻不有南省何伸民氣如會不散請以彈雨奉敬

新論語 (顯西一)

有子曰其於國也忠而好犯法者鮮矣不好犯法而好干政者未之有也大帥倘力力大而專橫忠愛也者其掩飾之詞歟

子曰不在其位必干其政

子曰當權必讓於人

子曰飽食終日無所用力難矣哉不有參政權乎爭之猶愈於已

哀公問曰何爲則軍服孔子對曰舉枉錯諸直則軍服舉直錯諸枉則軍不服

子曰總長可去職也大帥不可辭職也

子曰內柔而外躁譬諸將軍其猶吐沬之蟹也與

子夏曰軍人有三變縱之驕然禁之也馴除其職也亂

孔子曰閣員有三畏畏憲法畏議論畏行政之難軍人不知憲法而不畏也妄議論侵行政之權

子曰人之爭也不於其黨晤爭斯知心矣

一串珠

羅霄女俠彈詞 (八續) (寄塵)

一番疑懼一番驚 一刻糊塗一刻明 若說五兒眞盜子 此時何故假惺惺 若說五兒非盜子 辱身事盜也非情 阿青情緒如麻亂 睡也無心夢不成 兩樣笑啼都不是 幾重恩怨不分明 可憐進退難爲計 兀自沈思對短檠 倒不如決心隨著五兒行 萬死猶能望一生

阿青一宵無睡待到天明起身却見五兒也已早起治裝秣馬十分忙心中已暗吃一驚又聽五兒向主婦道母親須快快預備早餐待我們吃過再和陳家小姐入山行獵阿青至此愈不知他葫蘆裏賣得甚麼藥只是耐着性子觀他究竟片刻早飯已過五兒便催著阿青上馬

氣爽天高九月時 樹林凋落剩空枝 曉來霜氣侵人冷 只聽得門外西風有馬嘶 那五兒催促阿青忙上馬 各騎一騎向前馳 主人主婦來相送 忙裏無從通一辭 落葉聲中飛逝去 那曉得荒山古道欲何之 只見他美人名馬和年少 眞個是俠客風塵世姿 此際阿青頭漸甚 伏鞍困頓不能支 聽聽地在胸頭轉 方寸難分喜與悲 但見他滿腮香汗氣如絲 恰像是雨打梨花添一枝

五兒看了阿青跨馬而去那種有弓彈之態口稱入山行獵究竟是否行獵目下還沒知道且說阿青昨夜已立定主意隨着五

小說

兒而行所以道回不問可否只管上馬而前至若店家主婦肯放他兩人同行想也有個緣故只是暫時不能彙敘待看下文自有分曉正是纔從盜窟救卿出又被情絲縛汝來欲知詳情如何且聽下回分解(未完)

言情小說 妍媸鏡 (天虛我生)

第二章 (續)

但聞貴婦又曰勞倫司吾甚望汝能得嬿娜之歡少年曰母歟兒尙不致取憎於人貴婦曰非此之謂吾蓋欲汝亦愛嬿娜耳少年聞語似不知所答而貴婦仍絮絮曰汝能娶嬿娜者則吾家得巨產矣汝當知我之愛嬿娜者直過於予女一旦[illegible]爲予媳則之樂爲何如勞倫司此時但仰面望天視浮雲片片相逐意若弗屬於其母之言既而曰天暮矣阿母出已久任密斯嬿娜獨居室中得毋失歡乎貴婦聞語似覺乃拂衣起曰歸也歸也其聲似愠少年曰然則兒當從阿母歸貴婦曰止汝不妨徐徐歸吾則先行耳少年知其母先行當有作用乃笑頷之此華貴之婦人遂攜其衣踽踽下山而去此時予亦欲歸念曼睩見予久久不至又不知將如何肆其責備矣且思且下山坡不意少年方猱躍上山適與相撞予愕而勞倫司亦愕既而則展笑曰姑娘恕予鹵莽言次以目注予其目作蔚藍色笑時微帶紫光而怒時則又作灰色使曼睩當此必又有無數宛妙之辭以謝來客而吾則訥於口但能報以微笑以手撫予冠欲行而勞倫司猶宛聲與予道歉且曰此間景物殊佳密斯生長於此當能爲予言其古蹟實告讀者予生平實至恨人以此事詢我蓋此頹廢之宮殿既出窩人僞造復何價値可言故予率然答曰君問之斷垣零瓦可也吾安知此勞倫司見予憨直之態則亦微愕乃緩步以近殿基之次荒塔之下有大樹一株虬根盤伏高出地面蓋即予適間所坐者勞倫司盤桓良久復顧予曰密斯以吾思之此地殆爲修道院吾念當時必有幾許之青年女冠倚此樹泫然予不禁失笑曰先生當雷格萊建此故宮之時卽已成此頹廢之狀安有所謂女冠者居其中哉勞倫司愕然曰卻如子言則此古蹟乃爲人造乎數年以來不知賺得幾許人之唏噓憑弔矣而不謂世界之上竟有人造之古蹟是誠奇聞言次撫掌而笑

藝文餘載 (汾南漁俠)

悼蘗子

題襟墨帶酒痕多 回首名園幾醉歌 穠李西風擢落葉 黃公壚畔悵經過

長吉嘔心才未盡 相如消渴病難勝 空將獨步詩名在 感舊懷傷杜少陵(獨步詩名在偏合故舊傷杜甫哭高常侍句也)

雙十節後一日同汪允宗謁周駱丹先生墓于華涇有作呈稚暉允宗兩先生並寄劉三北京 (鵝雛)

敗柳寒蘆點暮愁 淒涼蹤跡憶此游 廿年死士名仍烈 一笑西風追尸秋 凡楚存亡休更論 秋抔得失自蹣跚 却看黃葉成丹候 應有詩人念此樓

小說名畫大觀

天笑先生序

文明書局業年來所出短篇小說文都三百篇副之以名家繪畫蔚然成一鉅製既上石屬余一言爲序余日讀小說如讀畫也凡吾意想所欲歷未歷之奇境凡吾意想所欲觀未觀之佳人凡吾意想中種種慘舒險夷幽顯愉憂之端恆入於吾腕下而畫如吾意以出以餉讀者則爲快何如也然而讀畫亦如讀小說也所謂奇境也佳人也慘舒險夷幽顯愉憂之端也亦自吾腕之所造以餉讀者其效正與小說家同古云畫中有詩中有畫夫詩美文也小說亦美文也而畫亦美文也斯集之出我知必有增人無量之美感者矣

特價三千部

全書二十四冊 精裝一盒 價洋四元 特價只收二元 限滿截止 購者幸速

發行所 上海文明書局 各省中華書局 (T176)

法界天聲舞臺敦請超等超等梆子青衣坤角花旦

孫桂秋

十九夜相府算糧 二十夜錯中錯(全本) 廿一夜探花砸澗

近代小說滙滾

是書原名須訂所有風志爲美 泣華君選稽純港瀾史楊邨兩先生評訂博采廣搜扶南別 特拳者係明迄當代名人著作 一百本秘稱世季所代廣名人 一作百五十家共得所三觀者以有 文章點事實取材之原奇趣味濃篇足 三要上最爲奇書名如(吳應箕南都試) 舉史上最著者如(金聖歎)西文 (略)

(注意)以上計一萬二千頁以成爲答蹟 角於上海外陽南歷加十月二十三元如合者 特約代售處 上海四馬路中上海海左書局

特價兩月 再加贈美女畫

俠風塵奇俠傳

是書凡古今宇宙之無奇不有… 特價三角五分 (略)

醒世繪圖小說石印 九尾龜

全書一百九十二回現售特價洋八角

是書爲當時名宦巨賭竊院妓描寫盡致以暢淋漓之筆有功世道 (略) 原價兩元特價八角 外埠加郵費一角 書印無多購者從速特價九月底截止 發行所四馬路國華書局 總發行所上海交通路時還書局啟

黎黃陂軼事 出版

一自起義時代之軼事 二緒論 三軍官時代之軼事 四南北統一時代之軼事 五二次革命時代之軼事 六困處京師時代之軼事 七帝制發生時代之軼事 八雲貴稱兵時代之軼事 九任總統時代之軼事 十結論 卷首冠以黃陂偉照四幅 (略)

全書一冊定價大洋五角 上海四馬路國華書局發行 (T2491)

新鮮牛苗廉價批售

本藥房能新鮮保牛痘苗發可批購取凡凡一律從兒種如廉價讀並有一函索傳授詳法附載郵寄立即答復三函不立不即寄空函恕不答復

照相用品新貨到申

本藥房新到大批片干紙金放白光紙無等紙照具藥料相及附屬器用品廉價出售特此布告 (2389)

五洲藥房

(上海四馬路棋盤街轉角)

北京之秘密

北京爲政治之中心 惡魔罪 揭黑幕 (略)

見部十日售再版 千一二千 親知二灼 梅蘭芳 (略)

普通新尺牘

七版重訂國民適用 裝訂六冊定價五角

懷中秘寶

萬王靜莊圓妙品

萬應回春丹

兒科聖藥 兒痔積散 (略)

遺失派司

遺失棧單

名稱其實

本齋藥室發兌試驗千種並郵局蓋印信封穩成條幅懸掛門前人人可看以證靈驗而杜假冒各省藥房均有寄售託人代批慎防假冒 [illegible] 藥室在上海盆湯弄口集益里對門黑龍商標切記五彩畫盒子書面印仿假冒 (6808)

立止白濁丸

夫淋濁一症因酒濕熱毒而成或花柳中傳染以致小便刺痛點滴不止步履艱難痛不堪大受其累服此丸立刻止痛消化濕毒去濕輕者一二瓶重者 [illegible]

茂生洋行聘馬子璋君爲火險經理

[illegible] 本行在四川路五十三號 [illegible]

立止白帶丸

大凡婦女赤白帶下實由 [illegible]

7228

第一台

新排著名文武連台好戲 重排改良著名文武好戲

胡蝶 九本 十本

三門街 頭本 二本

▶ 是劇情節一本緊一本愈到後首愈有精彩故自開演以來頗蒙各界歡迎可謂新戲中文武首屈一指的好戲今特煩周王二君將九十本日夜趕辦並不惜巨資添置各種奇樣彩景及特別軍械以備武場之用一俟排練純熟即行開演特此預布 ◀

◀ 是劇爲三麻子君最得意之傑作當時名震滬江迄今二十餘年無人敢排演皆因是劇須文武名角齊色方能從事今本台名角如林武行齊全故特煩三麻子君重爲改創排演共有三十餘本連台開演今逐日趕排一俟純熟即日將演 ◀

第一台

千夜特煩文武藝員准演著名好戲 大減價

特別包廂七角 官廳六角 頭包五角 頭等正廳三角 二等二角 三等一角

應寶蓮 張德俊 高百歲 美蓉草 麒麟童 三麻子 馮志奎

捉拿費德公 打鼓罵曹 飾張氏 遊龍戲鳳 飾劉備 飾關公 飾張飛

劉關張 桃園三結義

關公怒斬雄虎演起 劉關張桃園三結義止

法界天聲舞臺禮聘全國歡迎上上等坤角泰斗

真正 小香水

擅長鬚生 青衣花旦

二十夜煩演最拿手好戲 全本甘露寺

▶ 梛子之難難在字字清爽小香水之所以難能可貴者即在此故登台數天凡內外兩行無不極口交譽茲爲酬答諸君起見特於星期一再排其生平拿手好戲全本甘露寺飾孫夫人之雍容華貴中另有一種巾幗英雄之氣除該藝員外實無第二人能及再加彭瑞林之劉備李永利之趙云更覺珠聯璧合得未曾有望早臨賞鑒 ◀

廿一夜准演最拿手好戲 全本燒骨計

燒骨計唱全本自十餘年前天娥日演過數次之後迄未有第二唱過蓋全本唱工之重做工之累爲戲劇中第一非有天賦歌喉天然表情不能善其事本台小香水最擅此劇凡唱工之抑揚頓挫做工之活潑淋漓表情之入情入理無一不登峰造極即十餘年前之天娥且萬不能望其項背也令人觀之未有不爲之灑淚

雲外樓 屋頂花園

活動影戲

地址 新北門外民國馬路

價目 上午每位每券三十文香茗送十二點鐘止 下午每位每券小洋一角贈送上午券一張

內地電話一百三十七號 手巾小帳分文不取

三層樓 活動大影戲 日 三點半起佳桂灘簧 四點半起大戲法 五點一刻起影戲 夜 八點半起影戲 九點三刻起雙簧戲法 十點半起影戲

六層樓 四髦兒戲 日 二點半起五點半止 佳桂灘簧 夜 七點一刻起 八點半起十一點半止

本樓獨峙雲霄適在滬濱南北東西之中樓外有花園園中花草特神遠眺則十里洋場全城樓閣寺院勝境一覽明晰設有奕棋聽絲竹聞以助雅士文人消遣特聘天津名家雙簧大鼓調著名坤角髦兒戲灘簧新片活動影戲酒菜館內中西佳餚早晚點心一一精製陳綴之消雅堂信之週到早荷各界鈕公閣閣名媛賞鑒凡至五角以上者贈送遊覽券一張以答雅誼

共和活動影戲園

西門外方板橋

大偵探冒險捉賊

▲殺中美女 ▲滑稽大片 ▲今晚戲目一覽表

共四大本 奇傳

大強盜覬覦富室 蠢奴婢侍奉嬌娥 強盜擒人圖勒贖 富家函金託偵探 賊人養犬能驅策 探子驗髮有計謀 巧女子以乖遇乖 大偵探將計就計 落樓關偵探溺水 焚藥水賊黨被擒

偵查 五百萬金 開司東

破天荒第一秘密好片 七本起至第十二本止 准定陰曆九月廿一夜即禮拜二連檯接演

海蜃樓活動影戲園

任城內九畝地 新舞台北首

今天開演偵探新片 ▲國外新聞(時事) ▲骰子賭錢(遊戲)

連台四十六本秘密偵探奇案 第十三集 百萬金 (第廿五廿六廿七廿八本)

四十集 喬波望期滯日(滑稽) 却望期滯日(滑稽)

(禮拜四續演)第十五十六集 百萬金 (第廿九三十卅一卅二本)

注意 夜戲二次 第一次晚七點鐘開演 第二次九點十分至十一點鐘 此告

日戲每逢禮拜三六 樓二角 正廳一角

東和活動影戲園

武昌路四號東洋廟隔壁夜戲七點開演禮拜日戲二點開演

價目 三角 二角 一角 禮拜日戲 二角 一角

共念四本連檯接演 紐約奇怪偵探案 今演頭二三卷 佐以大滑稽佳片

拾六拾七 拾八號演

愛倫活動影戲院

在美界海寧路 鳴盛梨園原址

每晚七時起十一時半止輪流接演二次禮拜六禮拜日加演日戲 准二時半開演禮拜一四換新片

●今夜准演日戲一覽表

頭二三本 最新勸世深情影片 ▶好哥哥又名哥哥◀ (好兄弟至死大悟)

○劣弟弟一擲千金 ○好哥哥補救名譽 ○恨窮途投海求死 ○念手足冒險救命 ○看賭徒如此結果 ○勸世人絕早回頭

好色徒落拓窮途 阿刺伯工藝進步 得賭券淘氣一場 新郎官快學跳舞

最新哀情影片 (女戲迷)(頭二本) 第七集 連台廿三本偵探 第八集 伯 (新世界)

價目 特等三角 頭等二角 二等一角

圖畫美術學院

函授部 招生

本部自創辦以來迄今五年逐漸改良成效昭著各種範本均係著名專家實地寫生非尋常理想之畫所可同日而語如張聿光之動物植物肖像劉海粟之風景靜物丁悚楊錫之[illegible]人物肖像各擅所長[illegible]相矜之式[illegible]東西文學深通理各[illegible]擔任[illegible]批改之詳確 成績之佳良 完備[illegible]

速成科[illegible]早承海內學者相信仰發[illegible]

鉛畫一二三集[illegible]

上海西門白雲觀 院址

天虛我生改定潤例

自重陽後五日始改均下例○ 序跋題詞壽輓詩聯誌十二元 ○壽序祭文哀誄墓半均六十 元○(園林題記減限剛廟碑 文加倍)以上各例月體者倍 潤○通兩嘱改文兮撰收東修 十元○開示事實委)小說每 千字五元傳奇倍之曲(滿千 字者作一千字論套函撤曲同 須注譜者倍潤○來迷各上海 西門內三樂里吳覺潤收轉例 外委托但請酌示不以定可 否文字本無笏恕面議

蓋世美容品 的的嬌

此藥專治男女面不疵 美如黃黑烟容之都無 血紋雀班白點油連素 三夜均退淨美疵瘡藥 過於此並治男容之被 最爲奇驗出售女狐已 去千餘料寄來以來數 封據稱極有神謝函常 美運到無多購靈非速 價每料一元六者從元 埠函購立奉寄料五加 上海東棋盤街費不里 門厚豐鮮號鳴盛

27671

感謝立止咳嗽救急化痰氣 二盒斷根

身[illegible]近十三載今服試今哮喘嗽多更前加市喘舞調治亦見痰中帶血坤吟床舞痛荐不坩後承鍵兄術示上海南漸江路小荐園對門永蕃大藥房買咳嗽萊藥二盒帶洋一元諾夜煎服寸劉止嗽化痰其病孜僉斷根不發效登郵揚名吳介如謝

利川書室廣告

一售書各種定價目力求廉平如委大批尤當特別折讓 一買書不論大批零碎都可收進如有介紹之人自當另予酬謝倘係切用而難得之書處所急需者不惜出意外重價 一印書近亦不少流傳刻日稀數佚可慮如有流通古籍之同志及資本家無論識與不識倘商同刊印隨時歡迎 地址[illegible]路泰安里

2229

上海太古火險公司

於中國通商各埠及內地有名城鎮均有經理可承保各式房屋機器與貨物等

各界公鑒

本號經手丁文元已于中秋節後分手以後交往事項概與丁君無涉倘有糾葛等情可向丁君直接交涉敝號不負責任特此聲明 雲衡鞋號啓

7283

州人代賞新到戒烟

西藏黃腰仙米

現在禁烟則迫非有出奇制勝之戒烟靈品亦難除烟害本室今到有原種戒烟西藏靈米此米產自西藏研有射烟性質由嘗明藏價採取後一究吸烟人體質再加參藥汁泡製使服者精神強周消除烟害米形如乘效力極大一經吞服自覺安然舒泰靈驗迅速包可斷根誠戒烟特異奇驗新品裝瑛简雅携帶利便烟引一錢服米一简批發每元六十简零售每简洋三分外埠取樣付郵票三分妥速寄奉兩購原班回件不與上海盆湯弄廣東盆延堂總經理廣告

乾血癆第一靈藥

婦人閉經 活人無算

此藥專治婦女衝任損傷腎虛血枯及中少血閉或憂鬱思慮過度而經不行則血氣益損陰氣益乾致成瘀血凝聚癆瘵險症本齋世祖秘傳良方久已馳名活人無算無論婦女老幼遠年初起一經服此聖藥三日立[illegible]脾胃養血滋陰重者服藥一料足[illegible]因此每藥十分靈驗故敢[illegible]每盒二元每料四元不靈包退還洋[illegible]上海二馬路西新里京都天寶齋

7099

新出工尺京調

京調工尺譜一二三四五卷業已出齊內載各家西皮二黃[illegible]

[illegible]上海[illegible]路[illegible]天寶書局啓

7788

廣昌號

特別緊要廣告　務請各界注意

感存濟局周文卿大醫士獨聖藥

治白濁血淋刺痛　真正當日立止　功效如神

民興社

手巾小賬　分文不取

日戲　茶券祇收大洋一角　兩券即寄

夜戲　有八折券　特別正廳祇收三角

電話三二一

每晚加演五彩最新偵探愛情滑稽影片

蘇石痴

二十日明德准演梁山伯祝英台

二十晚准演雙齣好戲(九)(十)(十一)(十二)本

白蛇傳　果報錄

◎這種雙齣好戲那裡還有的

今晚起大贈品特別加增

特別注意

十八晚新垃圾橋華通坊鄭君得女袄一件

民鳴社

三馬路大新街　電話三五五六

特別包廂　正廳減價　券祇收洋五角　頭等包廂　正廳優待　券祇收小洋三角　茶資在內　索函即附贈郵票一分

日戲價目　正廳一角二角三角

二十夜戲　五六本

新編無為　粉粧樓

登場人物

共刻法場　同歸山寨　侯登貪色　子富罵媒　栽贓誣害　判罪充軍　賄賂解差　暗救冤客　柏公收女　玉霜投親　望樓驚美　請府爲媒　紅樓代嫁　錦帳遭兇

其餘人物不及細載

真刀真槍真水真火真風真雨真雷真雪

商辦新舞台

九月二十夜准演五六本

就是我

內有十丈長橋一汪橋火來行半地暴波噴火大一轟

有餘大橋下片洋上車上往到橋雷發浪天車橋齊斷

代演前後本玉堂春

天外天

日夜開演　活動大影戲

特請振亞女子新劇社優等女員　准於九月初八日始　日夜開演　文明新戲

本公司廣增游藝特聘　吳西庚　沈蓮舫　范少山　朱筱桂

麗查西式旅館

麗查番菜館　三馬路小花園　電話四三三八

游資照舊日夜小洋一角　一角半

九畝地新舞台二十夜戲

花樓夜戲六元　二等二角　頭等三角　月樓八角　特別正廳五角　特別包廂六角

湯邱趙夏毛韻珂周邱潘王李張曹夏趙夏潘毛夏周邱潘

雙沁文月　鳳治桂九祥德甫月文月　月樵韻珂月珊鳳治海

鳳如蓮珊潘月樵文雲芳林麟祿臣華連潤　文雲秋

前本玉堂春　後本玉堂春　余千救主　五六本　就是我

法界新開天聲舞台男女合演九月二十夜戲

◀夜戲價目　花樓七角　特包六角　頭包四角　官廳六角　特廳四角　頭廳三角　二廳二角　三等一角　三層廂角半▶

玻　蔣　張　董　小　孫　賈小小　蕭　彭　◀全國歡迎坤角泰斗▶　李　賈

璃翠桂卿　國斌志揚桂元　桂秋　蘭金金國珍瑞林　小香水　永利蘭卿

芭過見　卿鈴翠　張飛　劉備　飾孫皇姑　趙雲　周瑜

小花樓○艾虎招親　蕉扇闕娘　五老聚會錯　全本中錯(遺翠花)　全本甘露寺(美人計　迴荊州　蘆花蕩　擒周瑜)

大舞臺九月二十夜戲

價目　正廳三角　三層包廂二角　特別官廳五角　特別包廂七角

何頌馨　小小佳眞沈　小　王　賈　姚　何小李眞殷趙　小　賈何沈孫佳吳

寶寶　小桂　韻　寶義　永　璧雲俊卿　家桂寶　小桂　春如　子　金璧韻紹　鳳

芬林楣芬秋　利　聲枝龍芬虎泉達　子雲壽秋棠楣鳴

二十八會　呂布扯本　戲貂　大溪皇莊　翠香寄東　五本宏碧緣

第一台二十夜戲特別大減價

特別包廂七角　頭等包廂五角　正廳頭等上層包廂三角　特別官廳六角　二等二角　三等一角

王福林●山海關　梁李楊王　李　小　譚　王李　陳張應王　麒芙　高　李芙　麒　三　馮李

俊壽華佩　子　明亮　月　蘭慶　永德寶祥　麟蓉　百歲　少蓉　麟童麻子　志慶

圃峰廷蘭　斌　明　芳棠　奎俊蓮雲　童草　棠草　(劉關張桃園)　奎棠

沙陀國　打龍袍　(宮)樓春　盤腸大戰　花田錯　捉費德公　遊龍戲鳳　聚鼓罵曹　三結義

天蟾舞臺九月二十夜戲大減價

頭等三層二角　三等三層三角　頭等正廳五角　特別官廳一元二角　特別包廂一元二角

小　明卿鳳王小　趙　陳明　姜　梅　王　姚　水

月樓　海森樹林如紅歲　君玉　嘉海妙香　蘭芳　鳳卿　玉芙　上十

陽樓　新安戰長沙　杜十娘　牢獄　鴛鴦

九畝地新舞臺念二日志成兩等小學校假座新舞台包演日戲一天

毛潘夏曹　潘　毛　張　張許趙夏　夏　毛　溫　周邱　特　請

仲桂海甫月　月樵韻珂　順來　德祿　奎文月官連潤　月珊韻珂月樵　鳳文雲治　孫教　翊習龍

全本玉麒麟　嚴嵩盜計　三鐵公本鷄　波蘭亡國　慘大獻技藝

大舞臺

二十夜准演俠情新戲

小達子

宏碧緣　五本

全用真刀真鎗對殺捉廂務使諸君如身臨戰地一般非常動目

大舞台

聘請最優等著名鬚生

王又宸

◀注　本台延請王君又宸…名譽卓著…(小字告白，模糊難辨)…

專件

敬告內閣秉政諸公暨各省行政諸公請注意旅滬革命善後維持會意見書

陳血岑謹啓

粵自烟氛既熄暴横鋤四五年來國幾不國濫黠倡義各省從風潰族革命不義自此共和之正統擴諸已死之灰民國之宏基鑿以青年之血顱乃踏遊表戰雖漸底和平而投骸內容尚不無危險以葬沈沈气愈積而愈列强逐逐之心愈逼而愈發酵必臨事者得有隅成功之志而引同室之爭乎乃自癸丑以來袁氏不仁弁髦約法革命之士始不圖存始於鉗制之抑制專横終於滄黯之串詐悖逆惑家以抒難或爲國以投軀以剖腹屠腸爲無上之光榮以彈雨鎗林爲極樂之世界遂使倚廬之白髮滴血淚以成河在室之紅顏爲香魂之化石兒枯女瘦誰爲簞食之分投弟喪兄單互痛連枝之遽折此固仁人所酸鼻亦志士所灰心也又如何力之截腸嗣照之傷腦南滇雲之斷指夏侯惇之噉睛雖壯气之横已殘肢之莫續着會何酷貧負徒呼日弓一鐙或有空投之鉢家徒四壁竟無支肘之床亦足令聞者傷心見之隕涕矣至於兜鍪壯士鋒鏑餘生幸天命之有常許義軍以不死民權既復國政方新南北調和雙方停戰諸州義旅爲數猶多招之使來麾之使去其有家可老有田可歸者固不乏人若夫萬里辭家一身許國望桑梓而不見誓河水以無歸無路請纓空老終軍之壯志無鄉覓食誰憐裴邈於窮途居無傍岸之船室有生塵之釜官地無二畝之可借故人無半菽之或分溝壑堪塡關山難越只緣愛國竟至無家凡屬國人亘能漠視此善後維持會不能不爲革命諸君拮据而勉圖者也夫國以民爲本故養民之政必先於教民況此革命諸君既皆儲秀之材且爲壯健之才乎國基未定則藉之爲撥亂之資國體既安則驅之爲流亡之殍雖在專制之主亦無此負義之心故潰則於無業者優其廩給有田者復其身家庸則於起義者設爲府兵歸降者給之屯地少用其力猶不忍老棄其身今此革命之英都爲及時之彥況當共和之代可不如專制之朝乎答其新勞當有報酬之典養其義勇可須助給之條此對於公理不能不謀維持者一也千古無名英雄者有名英雄亦藉之資千古有名英雄者無名英雄造就之力袁氏當國殘殺時賢一時有名英雄或竄避而渡重洋或側行而入租界或如趙岐之居複壁或如李膺之變姓名義織既張逆錄始戢然後羣英露面保共和惟後盾之有人故袁言之有効遂得驅屯當路透祑來京或恢久失之權或履最危之位方欲招張公德福利人民矧此河志之英更屬同仇之侶前則賴之身助後則斷於手按首義英雄必不出此此對於情實不能不謀維持者二也南北調和秩序尙紊邊州腹地伏莽尙繁或借護國之名或假黨人之號好淫殺掠無所不爲慈悖遺民避無可避彼近日疲勞軍隊臬敉常鋒卽諸州雄健將軍亦多束手今此革命之士使不妥爲維持在穩健者雖不必下與同流彼激烈者難保不鋌而走險則是負薪助火烈於山澤之焚激水堵渠危瀝波濤之勢倘或驅除不盡則國基之搖動堪虞就令首從皆殲而民命之摧殘更甚此對於內亂不得不維持者三也溏季不綱强鄰四迫屢因細故要脅吾華民國其凶不戢理不能抗忍而與和和不可常終歸於戰在兵既不能足用徵兵復不易興行令此革命之英均嗯忘身之士但得略爲安置使之不苦饑寒彼既以忠義自居必不延藏弓之怨卽他日國家有事皆能投袂而與發之於平日既無軍寄屯費之繁用之於臨時更非爲合自徒可此此對外邊備不得不爲維持者四也本此四義自叩疚心歎諸時賢皆云難緩名爲革命諸君謀一時之生計實爲共和民國鞏百祿之丕基此善後維持會所以最宜注意也進行辦法備舉數條敬紛當道諸公敢希抒發宏慈拯茲忠義倘許誘掖而提携之匪特革命諸君之幸亦民國前途之幸也

謹擬善後辦法數條如左

一如原係海陸軍學校及各文學校之學生確因政治嫌疑提學者政府應設法恢復之

二如原係供職海陸軍及各學各界人員確因政治嫌疑被職者政府應飭由各省長官查明分別優劣酌量開復或變通錄用

三如係海陸軍退伍官佐亦做甲項辦理其已補官確因政治嫌疑曾經褫職者政府應審查其程度酌量開復之其未經補官確與革命事有勛勞者政府應審查其程度酌量補授以相當之職或飭由各省督軍量材錄用

四如係曾經訓練及經退伍目兵確因革命關係召集成團者政府應派員考察分別去留程度較高體力較壯者留爲改編各省之警備隊或各縣之探偵團其餘不堪淘汰入伍者一律給資派督同籍遣散並飭由該管地方官設法代籌生計

五如係海陸軍官佐目兵暨青年壯士確因革命而爭及革命奔走之傾家傷身亡命者政府應分別輕重量予撫卹其家屬

六如係無業游民確因革命關係召集而爲軍者政府應派員會同該會職員暨各黨首領確實調查分別歸程之遠近發給川資派員督同回籍遣散並飭由該管地方官細就地代謀生計或由政府發給資斧派員率赴邊省開辦墾務

七如近數年來確因政治嫌疑其家產被官抄沒者政府應飭由各省地方長官確實查明一律發還

按以上七條擬由政府派員會同該會職員與各黨首領分類確實調查果因革命時組織之團體若干所屬某項團體之人數若干將其團體名義及個人之年歲職業出身籍貫分別上達七項之資格造具表冊以爲考核而免冒濫

南洋勸業會頭一等獎 國貨展覽會一等獎 驥製半夏 出奇制勝

久咳上及肺管便覺呼吸不靈氣之痰爲膠膩之質閉塞清明之府遂使呼吸大作氣促不順肺爲華肝風傷揚從此盜汗叶蒸元氣虧傷羸人賴氣血而生肺氣不宜則運血不靈氣血兩損如是不起之爲液以培元潛腎水以固本能生天一之水能撤既損之金倍一力出世以來治愈之人不可勝計至此藥之症之症只須一小盒奏功雖至重至危之症如一息尙存速服一料包可立起沈疴本廬實事求是精益求精神奕品者甘受重罰 惠顧者請認明前清農工商部獎照單上有驥雲小影方是的真 附工商部註冊執照 每大盒洋二元四角小盒一元二角

上海盆湯弄瓣香廬驥雲氏 總發行所 本廬分設天津北門東獅子胡同 北京獅窨寺街青雲閣商場 長沙 無錫北門外 江陰

驥製半夏痰自發行以來蒙各界贊賞推行滬上各省商埠 ……

影印王先謙漢書補註預約展期

印入石聘請通儒復加圈點句讀分明後附考證 運用史紙精印竹布套分爲四函定價十元預約五元定期八月底截止九月底出版 修稀描校頗費時間不能如期印就今展期十月底截止十一月底出版印有樣本函索寄奉

總發行所 上海望平街文明書局 北京 南京狀元境

長沙王益吾先生魁儒碩學著作等身 ……

治白濁當日見功

僕患五淋白濁之症已歷月餘於茲矣小便淋瀝苦不勝言求醫服藥毫無寸效日夜沉吟床褥不啻九幽地獄幸承敝友指示上海河南路七號義商彭壽堂立止五淋白濁丸照常服之果然服下之後頓刻痛止濁退行動如常不數日其患全愈面轉光潤早知有此妙品何必羅藥亂投仟受數月痛苦照登報俾衆知咸

江陰許菊人拜謝

上海振亞化妝品公司 開張贈彩 特別廉價一月 照碼九折 自九月初三日起

參茸野朮 海狗腎補身衍慶丸

治男子百病雖年輕體傷之人服後轉弱爲强 …… 每瓶大洋二元 ……

撥奏保腎丸

奉農商部化驗立案批准

◎總分銷處 上海英大馬路 ◎總經理處 天津北門外 謹啓

茂德利鐘表行 茂達利鐘表行

總行英大馬路拋球場三層樓洋房 支行設虹口一碼頭後花樓口

新到時表廉價一月 外埠函購隨帶郵費

六號藍珠邊明女表七元〇四 ……

新發明橡皮鞋底批發

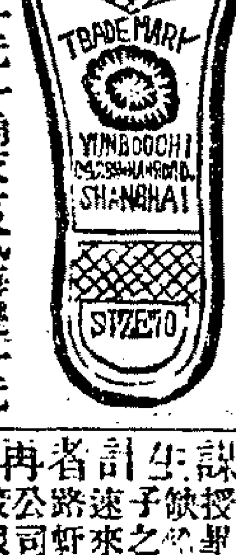

本號特向外洋定製一種新發明橡皮鞋底質軟而韌經久耐用宜于衛生 ……

上海西式鞋每雙價洋一元一角二角請試用之可知價廉物美也 ……

女子謀生計者再鑒

……

大減價 照相白金紙

本號每筒三磅 ……

一瓶斷根 靈驗心肝胃氣痛

……

姓記股票公司

……

白禮氏洋燭

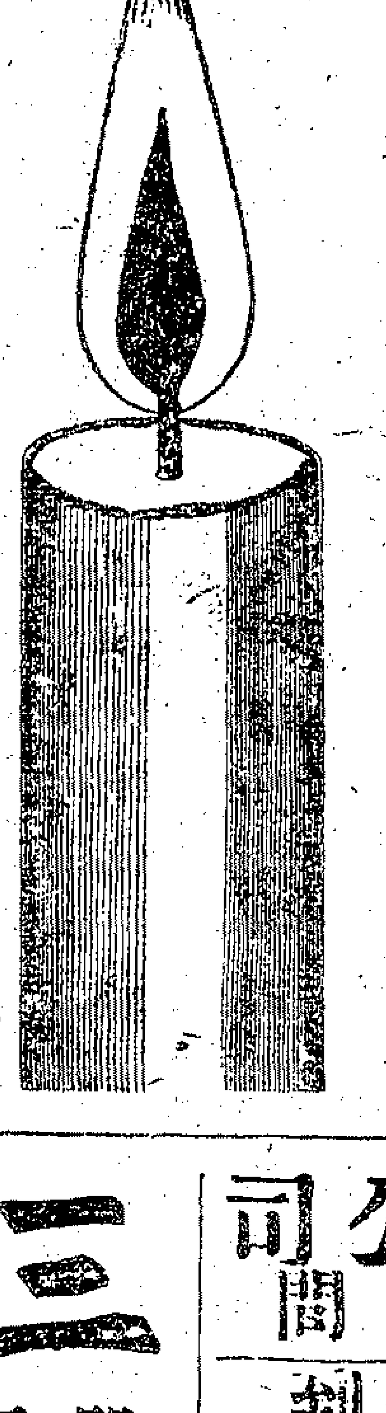

注意 本公司所製各種蠟燭均保輕量分兩充足不減少 謹防奸商出售蠟燭分兩不足

太牛牌 百合花牌 各國賽會獲獎牌九十三面 謹防假冒

惠羅有限公司

出售旅行羊毛毯一千條

價廉物美每條五元

以五元之代價斷不能購得較此更好之毛毯

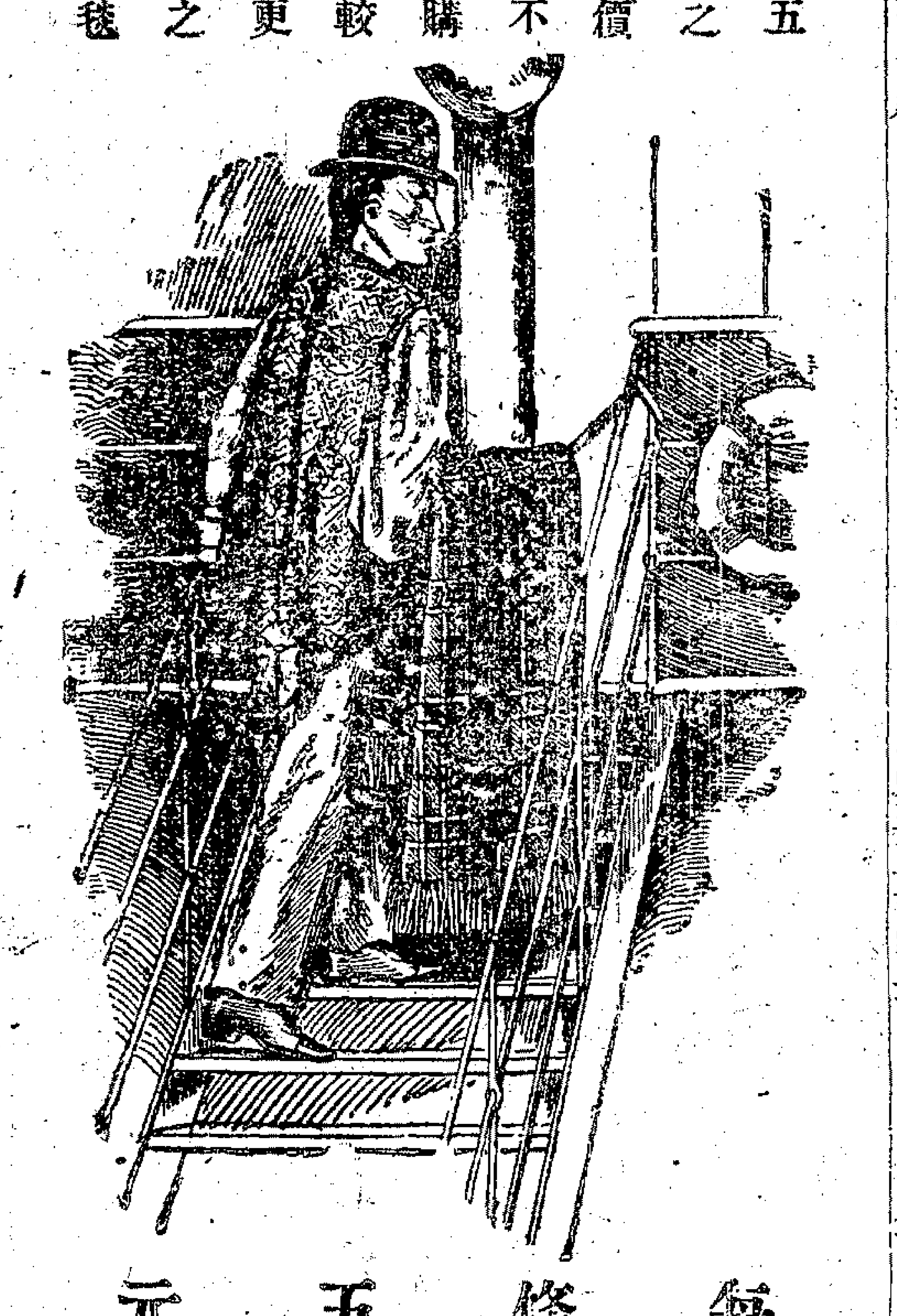

此毯最有用處凡人力車火車汽船摩托車等皆可適用且置於床上能使用者夜間溫煖而其價則每條僅需五元

每條五元

惠羅公司南京路三十號

常熟裕泰紗廠召租

本廠因添機及王子周虧欠將現欵耗盡無力周轉現擬出租如有確實資本家承租各須由殷實家介紹請至上海閘北叉袋角裕通紗廠帳房面議可也

三益股票公司

本公司代客買賣并備現金收買各種鐵路股票證券收據及各實業公司股份公債票各大銀行定期存單等 ……

男式公司 每件五元 十元 衣價十五元

南京路江西路轉角 公司

立止白濁丸

上海滙豐銀行及虹口分行廣告

本洋一千五百萬元總行開設在香港分行在倫敦厦門暹羅包帶維亞孟買加拉吉打古隆北廣東福州漢口愛巴輪化神戶古喇伯長崎意瞜伊羅法國貢拉英呂宋紐約檳榔嶼星加坡蘇拉巴亞天津青島北京檳濱其上海行與各商往來所存本行之銀及定期存欵等均請至本行面議代付本埠滙票并辦理一切應辦事宜皆可以不論倫敦歐洲印度新舊金山美國中國東洋等處大通商碼頭特此佈聞

啓者本行收足資本洋一千五百萬元公積英金值洋一千五百萬元又銀洋一千八百萬元共合洋三千三百萬元另議定備用[illegible]

民國三年十一月十日 本埠滙豐銀行經理 [illegible]

立愈肝胃氣痛將軍丹

肝氣之症世人患者最多皆因性情大怒事而氣悶其不舒至氣逆不下肝堅如鐵食不下咽坐不安席若不早治他年或則春轉一發其患更盛致傷肝木從此致之古方有左金丸治此照法試之毫無效驗今本藥房不惜苦心訪得御方名曰將軍丹有性命之憂如患肝胃氣痛之症服之立見功效係二三年新患之症即可全愈如其一二十年舊恙者一料永斷根包不復發曾經試驗萬人皆見功從無復萌之人如此奇驗未敢秘藏特登報佈告俾患斯疾者皆得解此呻吟床蓐之苦則幸甚矣）每瓶售洋一元每料六瓶洋五元海埠信購原班同件

上海三馬路大舞台對面錦雲大藥房謹啓

利康餅乾公司露布

吾國實業之不振利權之外溢而於食餌一項尤為最繁本公司同人有鑒於此爰集資本二萬元親到外洋購辦頭等機器運華設廠創辦利康餅乾公司遴聘歐洲回國之技師專心仿製泰西各種餅乾加工重料務求衛生合宜滋味甘美較之別家出品非可同日而語庶幾有合於社會歡迎焉現在部署將定謹先露佈一俟出貨運銷省再行登報聲明各埠行號願擔任本公司暢銷貨物者另有特別優待利權（欲知詳章函索寄）如蒙將來定奪決不願誤期

上海城內九畝地利康餅乾公司經理陳見三啓

新舞臺協社新增延齡丸廣告

品中之良劑也惟本社向抱普及主義何敢居奇每包售銅元三個每洋五拾包老成少壯均可服之以上各種中藥另裁精章格外克己特此告白

方今世界文明日進國家約法禁煙自本社開辦以來迄今八載聲名卓著遠近咸稱凡購服本丸患者不知幾萬人向蒙各界稱賞無煩贅述現今戒烟期促本社熱心任事原非牟利起見但願同趁早痛除共登彼岸聊盡天職乃或因處病而畏難或因價昂而躑躅是以往而戒烟者前途恐難達完善目的本社有鑒於斯是七月一日起向售之仁義禮智信五種丸每洋一元售八十粒現增至九十粒朔望每洋加倍新增一延齡丸宗王道有益無損誠戒烟藥力每洋百粒半濟丸每洋粒數照五種丸加倍粒形細小吞服較易

總分發行所 法界十六舖沿外灘四馬路第一台左首第二門面鐵房子內

乙637

西泠印社

西泠印社 影宋本藏書
西泠印社 仿宋聚珍版
西泠印社 家刻本叢書
西泠印社 古今楹聯彙刻
西泠印社 印譜
西泠印社 傳奇

景宋本[illegible]大戴禮記二元 五代史記六元 五經會元十二元 坊門酬唱集六元 箋注陶淵明集四元 李翰林集 [illegible]黃山谷集十六元 對雨樓叢書七元 退錄六元 渠陽詩注八角 歷代鐘鼎款式四元 銅人鍼灸二元 隨庵叢書二妙集十二元 隸釋隸續二十元（注意）另刊詳細精緻書目如承函索請寄郵票一分即奉

武林金石記四元 東湖叢記二元 鈔四元碧城仙館女弟子詩二元 鄦齋叢編四元 校碑隨筆六元 越縵堂日記二元 平津館叢書[illegible] 金石萃編[illegible] 悔東海東歌二元 須靜齋雲烟過眼錄二元 書林新詠四元 名花十友譜七角 金石學錄三元 稱榆仙館詩[illegible]

聚學軒六十四元 十萬卷樓廿四元 靈鶼閣十二元 榆園七元二角 愧廬念五元 積學齋八元 藝風堂十元 朱氏金石十二元 咫進齋九元 小石山房五元 二思堂校經[illegible]

是集明清兩朝名人楹聯數百副用西法縮小勸石分為十二卷幷附小傳古今未有之鉅觀也每部木箱八元布套六元 其餘石刻石印各帖均列如下 小長蘆館集帖十二元 清鄦堂法帖六元 百漢研碑四元 劉熊碑二元 白雲居米帖四元 鄦館法帖八元 西泠八家印譜[illegible] 吳讓之印譜八元 求是齋印譜[illegible] 悲盦印賸三元 秋景盦印譜四元 鄦廬印譜初二三四集每集四元 楊龍石印譜二元 趙次閑印譜二元

花間三元二角 桃花扇一元六角 琵琶記一元六角 荊釵記二元 合縱記一元六角 紅拂記一元六角 拜月亭記一元六角 西廂記一元二角 長生殿二元 還魂記二元 燕子箋一元六角 臨春閣七角 四聲猿一元二角 小忽雷二元 荷花[illegible]

6899

總發行所 上海老北門橋東仁里五弄

携帶三炮台香煙 能增旅行之興致

三砲台香烟可壹球各處向上等售烟家購取小包十支或二十支錫罐五十支出售

◎三砲台香烟係英國倫敦與勃力司土耳之威爾司名廠監製歸英美烟公司專售請將贈劵留存每百張可兌換精緻畫片一張

自新醫院醫例

◎門診 自上午九時起至下午四時止 下午三時起如係急症隨請隨到
◎出診 醫金初診半元 複診一元 每次一五元 車費一元
◎住院 特等 每天五元 ○頭等每天三元每如帶陪伴五角 ○二等每天二元 ○三等每天一元
科目 ○內科 ○外科 ○產科 ○眼科 ○婦人科 ○小兒科 ○花柳科 ○皮膚科 ○精神病科 ○耳鼻咽喉科 ○兼種牛痘 ○并戒洋烟

○預備最新六百零六號注射梅毒藥無論新久梅毒祗須針一次即能除根醫費從廉 ○經理德國新發明雷錠光水治腦經衰弱腎臟疾病血虧骨節疼痛筋肉痛脊髓痨糖尿病大便秘結關節發炎坐骨痛四肢無力一切衰弱等症非常效驗欲知詳細請至本院接洽可也

上海英界大馬路泥城橋西首自新醫院啓

丁2414

中華最新醫書

○鍼傷治驗紀略 每部七角
○產婆學講義 每部二元二角
○新內科臨診指南 每部一冊大洋二元
○調劑術教程 每部一冊大洋一元
○實扶的里亞血清療法 每部一冊大洋七角
○消化器病生術 每部一冊大洋五角
○精神病一夕談 每部一冊大洋五角
○救急法及衛生法大意 每部一冊大洋四角
○工兵教程 每部一冊大洋一角
○下士卒用中衛生心得 每部一冊大洋八分
○赤十字社條約解釋 每部一冊大洋八分
○醫學世界 共三十四冊 每冊另售大洋一角五分 全部大洋四元
○動物催眠術 每部一冊大洋八角
○諸病治療催眠術 每部一冊大洋八角

以上各種醫書○新安汪惕予編輯○全用淺文詞句簡淨學說○新奇有志西醫○西藥者○速購為幸○遠處購書郵滙最妥如寄郵票概作九折

總批發所上海英大馬路泥城橋西自新醫院

上海汪裕泰茶號披露

◎本號地址
一設上海英界石路正豐街口
一設上海法界老北門外大街
一設上海英界四馬路望平街口

○本號於民國元年新發明之佳茗其原料採集安徽省黃山產出野松蘿茶及野薔薇花之精英配而成斯茶色碧氣馨味清性平能醒酒解渴寬胸和胃平肝清心明目居家旅行常飲極其相宜饋贈親朋外觀甚美裝璜堅固定價低廉講究品茗諸君盍試之方知非謬

價目 每罐售銀圓半圓正 每打售銀圓五圓正

以上柯欖茶及野薔薇茶兩種佳茗係本號獨出心裁秘製而成別家不得冒效凡蒙賜顧至請注意金葉商標為證海內外店舖行號如欲批發代售另訂廉價章程以副遠處零購滿銀圓三圓之數不取寄費

◎芳香野薔薇茶

價目 每盒售銀圓一圓正 每打售銀圓十圓正

久久飲之獲益豈有限量哉

◎中華佳產柯欖茶 農商部頭等獎製國貨

此茶用柯欖香精製而成故名曰柯欖茶分紅綠兩種此茶功用清心明目解渴祛煩紅茶兼能暖胃利濕消食提神枸杞乃延年益壽換骨輕身之仙品香欖是順氣平肝健脾和胃之神丹

上海自來火公司煤氣傳熱器

凡室中無火爐者可以裝設此種精美之煤氣傳熱器其熱力甚大且無須烟囱租費每月洋五角欲知詳情請詢西藏路五號自來火公司工程間或南京路二十九號樣子間可也

謀得利洋行新戲片已到

上海英大馬路東首第二號洋房後進樓上批發分公司在抛球場

最新式改良 真金鋼鑽唱針已經到申 如用鋼針均從尊便

075

各國風琴洋琴 大小唱戲機器

曲 廣東池頭等戲片

京調二簧西皮梆子小

軍營全隊樂器 水師馬步鼓號

寰球藥房贈展期劵廣告

7170

本藥房秘製辣花克參補丸○梅金丹○片龍年○丸延青草○香粒精選良品實著○嚼之嗡良出世認真煉靈藥○自選服驗○[illegible] 一普遍認可○期限品月及照服前[illegible]以十滿洋志節日元[illegible]十張售一張一抽劵[illegible] 共請交換以有效[illegible] 一作九五折[illegible]

英商巴勒火險公司

本公司經理英商北京保險公司十二萬萬兩資本在二十有物已遇産即道至門房帳照 [illegible] 一切保險誠懇價格保險馬路第十三號公司三心

英國織襪衫褲機器頂上

啓者本行所售之織襪機器乃英國名廠製造物料堅固精良靈捷異於尋常出貨精緻快速並能翻新花樣織成之襪光潔可愛行銷甚易故本行各種機在歐美各國博覽賽會共得有頭等獎證賞牌二十八枚之多即此一端可見本行織機之優美全球為第一耳倘蒙賜顧價目格外克已若閨閣秀欲購機學習者本行有女教師指授敬請各界諸君駕臨一觀始信物美價廉

上海福州路二十號英商茂成洋行謹啓

皮膚白嫩色

此藥在印度數十年來男女用之皆粗變白過數次即皮膚細嫩多黑色之婦人均用之即白嫩均匀[illegible]色澤艷麗安光而白皮不用舊法[illegible]

盤行聲明

南生財[illegible]今晉記行與猪豫和基[illegible]以前等[illegible]

甲2463

癩疥瘡藥 拔毒 止癢

此藥專治大小便瘡疥癩頭瘡一切[illegible]每盒小洋三角[illegible]上海[illegible]

乙6649